

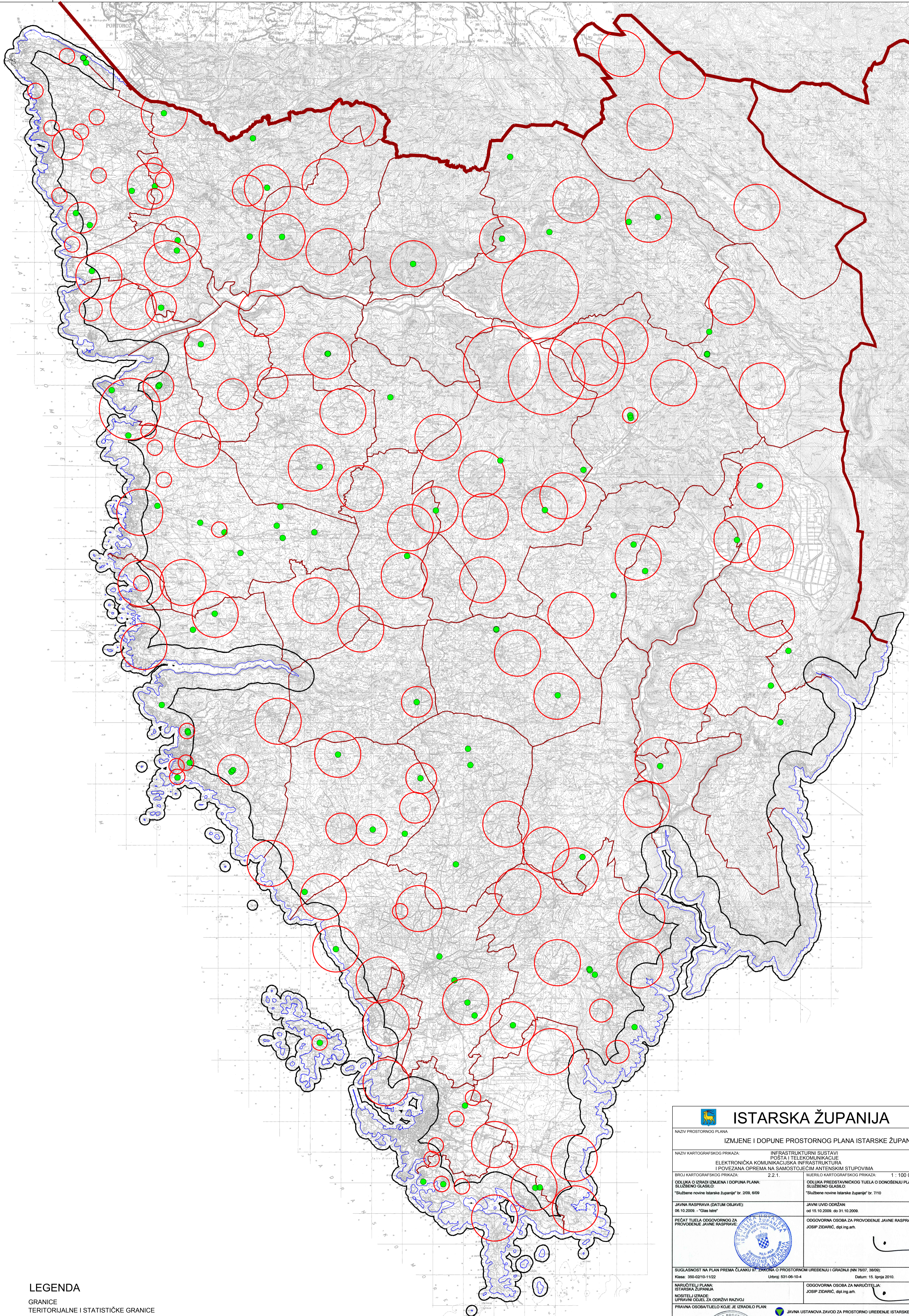

# PROSTORNI PLAN ISTARSKE ŽUPANIJE PIANO TERRITORIALE DELLA REGIONE ISTRIANA



## LEGENDA

### GRANICE TERITORIJALNE I STATISTIČKE GRANICE

- DŽUPANSKA GRANIČA
- ŽUPANIJSKA GRANIČA
- OPĆINSKA I GRADSKA GRANIČA
- ZAŠTIĆENO OBALNO PODRUČJE MORA

### ELEKTRONIČKA KOMUNIKACIJSKA INFRASTRUKTURA I POVEZANA OPREMA NA SAMOSTOJECIM ANTENSKIM STUPOVIMA

- ZATEČENE ELEKTRONIČKE KOMUNIKACIJSKE LOKACIJE
- PLANIRANE ELEKTRONIČKE KOMUNIKACIJSKE ZONE  
unutar radijusa od 500 m, 750 m, 1000 m, 1500 m, 2000 m ili 2500 m

|   |   |
|---|---|
| <b>ISTARSKA ŽUPANIJA</b>  |   |
| NAZIV PROSTORNOG PLANA:<br>IZMJENE I DOPUNE PROSTORNOG PLANA ISTARSKE ŽUPANIJE  |   |
| NAZIV KARTOGRAFSKOG PRIKAZA:<br>INFRASTRUKTURNI SUSLAVI<br>POŠTA I TELEKOMUNIKACIJE<br>ELEKTRONIČKA KOMUNIKACIJSKA INFRASTRUKTURA<br>I POVEZANA OPREMA NA SAMOSTOJECIM ANTENSKIM STUPOVIMA<br>1:100 000 |   |
| BRZO KARTOGRAFSKO PRIKAZA:<br>Z 2-1   | BRZO KARTOGRAFSKO PRIKAZA:<br>1:100 000   |
| ODLUKA O IZMjeni I DOPUNU PLANA:<br>SLUŽBENO GLASLO:<br>"Službeno novine Istarske županije" br. 2026, 609   | ODLUKA PREDSTAVNIČKOG TJELELA O DONOSENJU PLANA:<br>SLUŽBENO GLASLO:<br>"Službene novine Istarske županije" br. 710   |
| JAVNA RASPISNA (DATUM OBJAVE):<br>06.10.2009. - "Glas javni"  | JAVNI OVRH ODREĐBE:<br>od 15.10.2009. do 31.10.2009.  |
| PEČAT TJELELA ODGOVORNO ZA<br>PROVODENJE JAVNE RASPISNE:  | ODGOVORNA OSOBA ZA PROVODENJE JAVNE RASPISNE:<br>JOSEP ŽIDARIC, dipl. ing. arh.   |
| SUGLASNOST NA PLAN PREMA CLANKU 57. ZAKONA O PROSTORNOJ UREĐENOSTI I GRADNJI (NN 156/07, 38/09):<br>Klasik: 500-02/10-11/02<br>Urbroj: 531-06-10-4<br>Datum: 15. lipnja 2010.                           |   |
| NARUČITELJ PLANA:<br>ISTARSKA ŽUPANIJA<br>NOSTITELJ ODRABE:<br>UPRAVNI ODJEL ZA ODRŽIVI RAZVOJ  | ODGOVORNA OSOBA ZA NARUČITELJA:<br>JOSEP ŽIDARIC, dipl. ing. arh.   |
| PRAVNA OSOBA TJELELO KOJE JE IZDARLO PLAN:  | JAVNA USTANOVA ZAVOD ZA PROSTORNO UREĐENJE ISTARSKE ŽUPANIJE  |
| PEČAT PRABNE OSOBE I TJELELO KOJE JE IZDARLO PLAN:  | ODGOVORNA OSOBA TJELELA KOJE JE IZDARLO PLAN:<br>INGRID PALJAK, dipl. ing. arh.<br>Ingrid Paljak<br>dipl. ing. arh.<br>ZAVOD ZA PROSTORNO UREĐENJE ISTARSKE ŽUPANIJE<br>Pula<br>A 479 |
| KOORDINATORI PLANA:<br>INGRID PALJAK, dipl. ing. arh.   | UPRAVNI ODJEL ZA ODRŽIVI RAZVOJ IZ<br>INGRID PALJAK, dipl. ing. arh.  |
| ODGOVORNA NOSTITELJ IZDAŠE PLANA:<br>INGRID PALJAK, dipl. ing. arh.   | ZAVOD ZA PROSTORNO UREĐENJE IZ<br>INGRID PALJAK, dipl. ing. arh.  |
| OSTRUCNA TJELELA IZDAŠE PLANA:<br>ZAGORSKA SCHEFFLIN, d.o.o. ing. arh.<br>mr. sc. LATINKA JAMNIK, dipl. ing. arh.<br>GORDANA KUŠAR, dipl. ing. grad.<br>DANIJEL MŠKOVIC, dipl. ing. grad.               | Zagorska Schefflin<br>dipl. ing. arh.<br>Diplomska arhitekturna<br>agencija PROSTORNO UREĐENJE<br>ISTARSKA ŽUPANIJA<br>Pula<br>A 2672   |
| PEČAT PREDSTAVNIČKOG TJELELA:<br>DINO KODZEVAC  | PREDSEDNIK PREDSTAVNIČKOG TJELELA:<br>DINO KODZEVAC   |
| ISTOVJETNOST OVOG PROSTORNOG PLANA<br>S IZVORNOM OVRJAVOM:  | PEČAT NADEŽNOG TJELELA:   |