

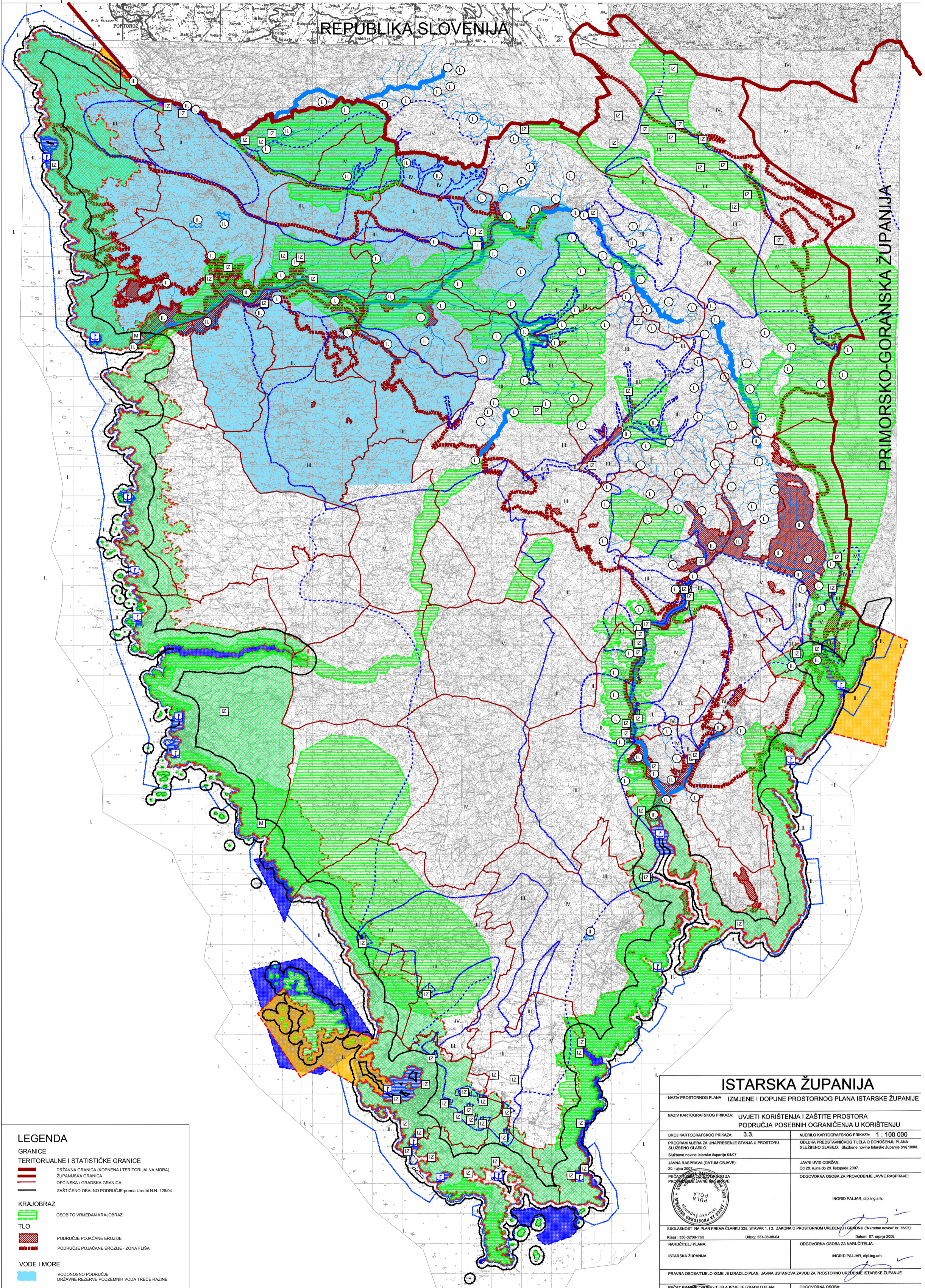

# PROSTORNI PLAN ISTARSKÉ ŽUPANIJE PIANO TERRITORIALE DELLA REGIONE ISTRIANA



## LEGENDA

- GRANICE**  
TERITORIJALNE I STATISTIČKE GRANICE
- DRŽAVNA GRANICA (KOPNENA I TERITORIJALNA MORA)
  - ŽUPANIJSKA GRANICA
  - OPĆINSKA I GRADSKA GRANICA
  - ZAŠTIĆENO OBALNO PODRUČJE: prema Uredbi N.N. 128/04
- KRAJOBRAZ**
- OSOBITO VRUJEDAN KRAJOBRAZ
  - TLO
  - PODRUČJE POJAČANE EROZIJE
  - PODRUČJE POJAČANE EROZIJE - ZONA FLUŠA
- VODE I MORE**
- VODONOSNO PODRUČJE
  - DRŽAVNE REZERVE PODZEMNIH VODA TREĆE RAZINE
  - I. A i I. B Za izvorišta
  - II. Gornji - Bužin
  - III. VODOZAŠTIĆENO PODRUČJE - I, IA i B, II, III, IV. ZONA ZAŠTIĆITE
  - IV. rezerviran prostor - II. zona zaštite
  - (III.) rezerviran prostor - III. zona zaštite
- IZVORIŠTE** IZVORIŠTE
- MOČVARA**
- IZVORIŠTE PLANIRANO ZA JAVNU VODOOPSKRBU**
- VODOTOK** (I, II. KATEGORIJA)
- ZAŠTIĆENO PODRUČJE**
- I.
  - II.
- KRAJOBRAZNA ČJELINA ISTARSKO PROBAJE**
- I.
  - II.
- LUČKO PODRUČJE**
- I.
  - II.
- SIKURNOSNO PODRUČJE**
- I.
  - II.

## ISTARSKA ŽUPANIJA

|  |   |
|--|---|
| NAZIV PROSTORNOG PLANA: IZMJENE I DOPUNE PROSTORNOG PLANA ISTARSKÉ ŽUPANIJE  |   |
| NAZIV KARTOGRAFSKOG PRIKAZA: UVJETI KORIŠTENJA I ZAŠTITE PROSTORA PODRUČJA POSEBNIH OGRANIČENJA U KORIŠTENJU   |   |
| BROJ KARTOGRAFSKOG PRIKAZA: 3.3.   | MJERLO KARTOGRAFSKOG PRIKAZA: 1 : 100 000   |
| PROGRAM MJERA ZA UNAPREĐENJE STANJA U PROSTORU SLUŽBENO GLASLO: Službeno novine Istarske županije 04/07  | ODLUKA PREDSTAVNIČKOG TJELELA O DONOŠENJU PLANA SLUŽBENO GLASLO: Službeno novine Istarske županije broj 10/08 |
| JAVNA RASPRAVA (DATUM OBJAVE): 20. rujna 2007.   | JAVNI UVJED ODDIŽAN: Od 28. rujna do 20. listopada 2007.  |
| PEČAT PREDSTAVNIČKOG TJELELA: [Stamp]  | ODGOVORNA OSOBA ZA PROVEDENJE JAVNE RASPRAVE: INGRIÐ PALJAR, dipl.ing.ařh.                                    |
| SIELAZNIKU NA PLAN PREMA ČLANKU 125. STAVAK 1. I. 2. ZAKONA O PROSTORNOM UREĐENJU I UGRADNJE ("Nedreine novine" br. 7/907) Klasa: 350-03/08-115 Ubroj: 531-06-08/04 Datum: 07. rujna 2008. | ODGOVORNA OSOBA ZA NARUČITELJA: INGRIÐ PALJAR, dipl.ing.ařh.  |
| NARUČITELJ PLANA: ISTARSKA ŽUPANIJA  | ODGOVORNA OSOBA ZA NARUČITELJA: INGRIÐ PALJAR, dipl.ing.ařh.  |
| PRAVNA OSOBA/TJELELO KOJE JE UZRAÐILO PLAN: JAVNA USTANOVA ZA VODU ZA PROSTORNO UREĐENJE ISTARSKÉ ŽUPANIJE   |   |
| PEČAT PREDSTAVNIČKOG TJELELA KOJE JE UZRAÐILO PLAN: [Stamp]  | ODGOVORNA OSOBA: INGRIÐ PALJAR, dipl.ing.ařh.   |
| KODIRANJE: [Stamp]   | INGRIÐ PALJAR, dipl.ing.ařh.  |
| STRUČNI TIM U UGRADI PLANA: INGRIÐ PALJAR, dipl.ing.ařh.; TATJANA BRUJANOVIĆ SIROČA, dipl.ing.ařh.; GORDANA KUĀAR, dipl.ing.ařh.   | ODGOVORNA OSOBA ZA NARUČITELJA: INGRIÐ PALJAR, dipl.ing.ařh.  |
| PEČAT PREDSTAVNIČKOG TJELELA: [Stamp]  | PREDSEJNIK PREDSTAVNIČKOG TJELELA: ANTON PERUŠKO  |
| ISTOVIJESNO OGRANIČENJE PROSTORNOG PLANA S IZVORNIKOM OUVJERAVA: [Stamp]   | PEČAT NADLEŽNOG TJELELA: [Stamp]  |