

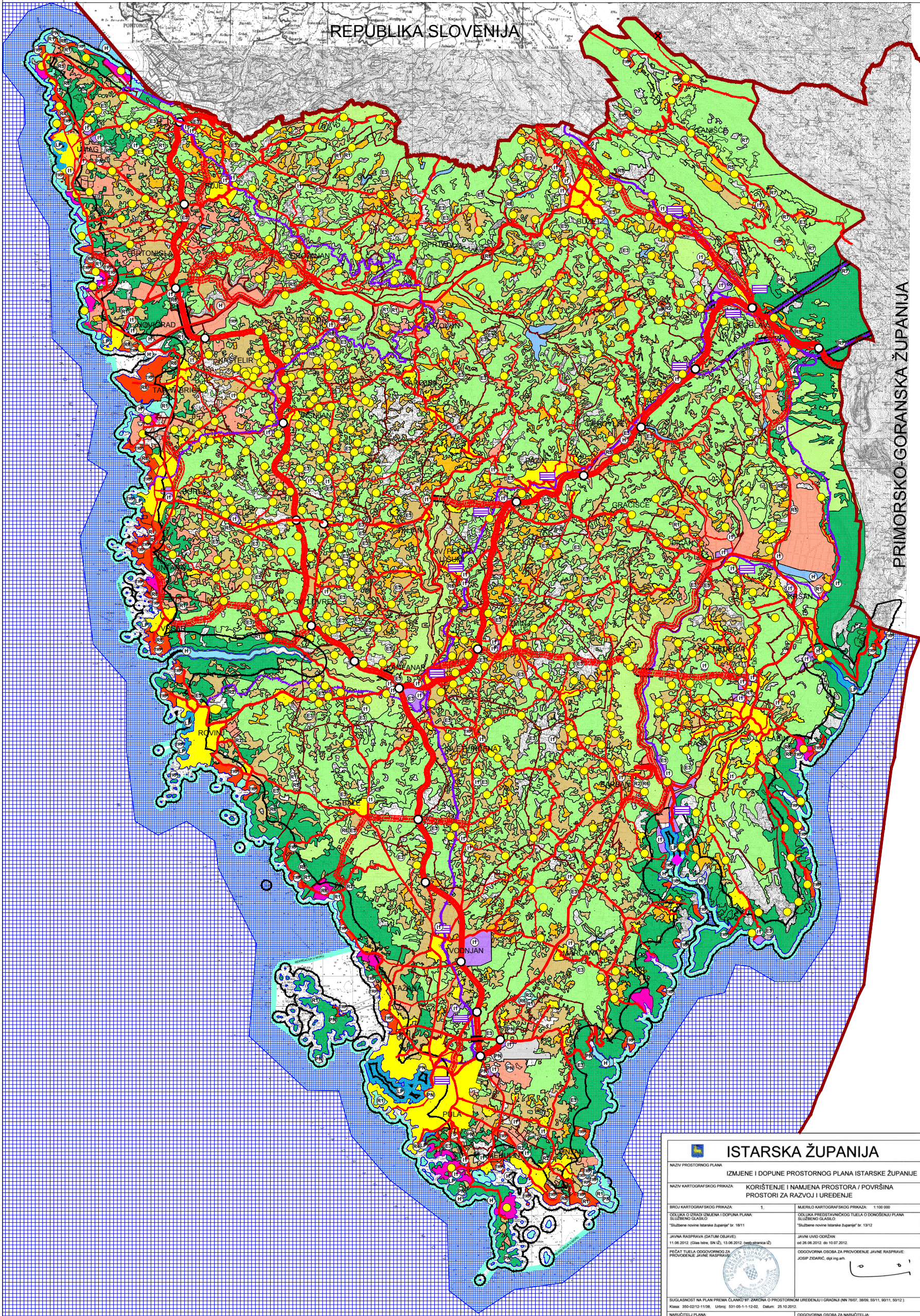

PROSTORNI PLAN ISTARSKÉ ŽUPANIJE PIANO TERRITORIALE DELLA REGIONE ISTRIANA

REPUBLIKA SLOVENIJA



PRIMORSKO-GORANSKA ŽUPANIJA

LEGENDA

- GRANICE
TERITORIJALNE I STATISTIČKE GRANICE**
- DRŽAVNA GRANIČA (KOPNENA I TERITORIJALNA MORA)
 - ŽUPANIJSKA GRANIČA
 - OPĆINSKA / GRADSKA GRANIČA
 - ZAŠTIĆENO OBALNO PODRUČJE, prema Uredbi N.N. 128/04
- PROSTORI / PODRUČJA ZA RAZVOJ I UREĐENJE
GRADEVINSKO PODRUČJE NASELJA**
- PODRUČJE ZA RAZVOJ NASELJA (VEĆE OD 25 ha)
 - PODRUČJE ZA RAZVOJ NASELJA (MANJE OD 25 ha)

- PODRUČJA IZVAN NASELJA**
- GOSPODARSKA NAMENA - PROIZVODNA pretežno industrijska - I1
 - PODRUČJE ZA ISKORISĆAVANJE MINERALNIH SIROVINA ostale - E3
 - PODRUČJA UZGAJALIŠTA (ARHIVKULTURA)
 - STAMBENO TURISTIČKA NASELJA
 - UGOSTITELJSKO TURISTIČKA NAMENA turistično razvojno područje - T10P
 - ŠPORTSKO-REKREACIJSKA NAMENA golf igrališta - R1
 - jevački centar - R2
 - teniski centar - R4
 - sporsko letište - R5
 - polivalentni sporsko rekreacijski centri - R6
 - plinarski domovi - R7

- LUČKO PODRUČJE
- UNUTARJNE OBALNO MORE
- VANJSKO OBALNO MORE
- OSOBITO VRIJEDNO OBRAĐIVO TLO
- VRIJEDNO OBRAĐIVO TLO
- OSTALA OBRAĐIVA TLA
- ŠUMA GOSPODARSKE NAMENE
- ZAŠTIĆENA ŠUMA
- ŠUMA POSEBNE NAMENE
- OSTALO POLJOPRIVREDNO TLO, ŠUME I ŠUMSKO ZEMLJIŠTE
- BEZ BOJE
- VOĐNE POVRŠINE
- POSEBNA NAMENA
- REKREACIJA U MORU

- PROMET**
- CESTOVNI PROMET**
- DRŽAVNA AUTOCESTA
 - OSTALE DRŽAVNE CESTE
 - KORIDOR DRŽAVNIH CESTA U ISTRAŽIVANJU
 - ŽUPANIJSKA CESTA
 - KORIDOR ŽUPANIJSKIH CESTA U ISTRAŽIVANJU
 - LOKALNA CESTA
 - MOST
 - TUNEL
 - RASKRŠIJE CESTA U DVAJE RAZINE
 - INTEGRALNI TRANSPORT
 - ROBNO TRANSPORTNO SREDIŠTE

- ŽELJEZNIČKI PROMET**
- ŽELJEZNIČKA PRUGA I. REDA
 - ŽELJEZNIČKA PRUGA II. REDA
 - MOST
 - TUNEL
 - KORIDOR ŽELJEZNIČKE PRUGE U ISPITIVANJU
 - KORIDOR TUNELA U ISPITIVANJU
 - ŽELJEZNIČKI KOLODVORI
 - ZRAČNI PROMET
 - POVRŠINE PROMETNIH SUSTAVA
 - ZRAČNE LUKE

ISTARSKA ŽUPANIJA

IZMJENE I DOPUNE PROSTORNOG PLANA ISTARSKÉ ŽUPANIJE
PROSTORI ZA RAZVOJ I UREĐENJE

NAZIV KARTOGRAFISKO POKAZA: KORIŠTENJE I NAMJENA PROSTORA / POVRŠINA PROSTORI ZA RAZVOJ I UREĐENJE

BRUJ KARTOGRAFISKO POKAZA: 1.	MJERILO KARTOGRAFISKO POKAZA: 1:100 000
ODLUKA O IZMJENI I DOPUNAMA PLANA: "Službene novine Istarske županije" br. 18/11	ODLUKA PREDSTAVNIČKOG TJELELA O DOKONČANJU PLANA: "Službene novine Istarske županije" br. 13/12
JAVNA RASPRAVA (DATUM OBJAVE): 11.06.2012. (Glas list, SN IŽ), 13.06.2012. (web-stranica IŽ)	JAVNI UVID ODŽIŽAN: od 28.06.2012. do 10.07.2012.
PEČAT TJELELA ODGOVORNOG ZA PROVOKENJE JAVNE RASPRAVE: JOSEF ŽIDARIC, dipl.ing.arh.	ODGOVORNA OSOBA ZA PROVOKENJE JAVNE RASPRAVE: JOSEF ŽIDARIC, dipl.ing.arh.

SVJEDOKOST NA PLAN PREMA ČLANU 97. ZAKONA O PROSTORNO UREĐENJU I GRADNJI (NN 78/07, 38/08, 58/11, 90/11, 50/12.)
Klasik: 350-02/12-11/08. Ustroj: 531-05-1-1-12-02. Datum: 25.10.2012.

INŽINJER PLAN: INGRID PALJAR, dipl.ing.arh.
ODGOVORNA OSOBA ZA INŽINJER PLAN: INGRID PALJAR, dipl.ing.arh.

INŽINJER UREĐENJE: INGRID PALJAR, dipl.ing.arh.
ODGOVORNA OSOBA ZA INŽINJER UREĐENJE: INGRID PALJAR, dipl.ing.arh.

STRUČNI TIM U UREĐENJU PLANA: ZAGORKA SCHIFFLIN, dipl.ing.arh. (izr. sc. LATINKA JANJANIĆ, dipl.ing.ark.)
GORDANA RIHAR, dipl.ing.ark. DANIEL MEŠKOVIĆ, dipl.ing.ark.

PEČAT PREDSTAVNIČKOG TJELELA: INGRID PALJAR, dipl.ing.arh.

PEČAT NADLEŽNOG TJELELA: [Signature]