Na temelju članka 65. točka 23. Statuta Istarske županije („Službene novine Istarske županije“ br. 10/09, 4/13, 16/16, 1/17, 2/17, 2/18, 10/20, 6/21, 20/22 – pročišćeni tekst i 12/25), župan Istarske županije dana 19. kolovoza 2025. godine donosi

ZAKLJUČAK

o davanju suglasnosti Županijskoj lučkoj upravi Umag – Novigrad - Autorità portuale regionale di Umago - Cittanova na 1. Izmjene i dopune Godišnjeg programa rada i plan razvoja luka i Financijskog plana za 2025. godinu.

I.

Daje se suglasnost Županijskoj lučkoj upravi Umag – Novigrad - Autorità portuale regionale di Umago - Cittanova na 1. Izmjene i dopune Godišnjeg programa rada i plan razvoja luka i Financijskog plana za 2025. godinu.

II.

Akti iz točke 1. ovog Zaključka sastavni su dio istog.

III.

Ovaj Zaključak stupa na snagu danom donošenja.

KLASA/CLASSE: 342-01/24-01/354
URBROJ/N:PROT: 2163-08-01/3-25-5
Pula – Pola, 19. kolovoza 2025.

REPUBLIKA HRVATSKA
ISTARSKA ŽUPANIJA

ŽUPAN
Boris Miletić

DOSTAVITI:
1. Županijska lučka uprava Umag – Novigrad - Autorità portuale regionale di Umago – Cittanova, Umag-Umago,
2. Upravni odjel za održivi razvoj IŽ, Odsjek za pomorstvo, promet i infrastrukturu,
3. Pismohrana, ovdje.

Skeniranjem ovog QR koda, sustav će vas preusmjeriti na stranice izvornika ovog dokumenta, kako biste mogli provjeriti njegovu autentičnost i vjerodostojnost.

Dokument je elektronički potpisan sukladno uredbi (EU) broj 910/2014.

Potpisnik: Boris Miletić, Istarska županija - Regione Istriana
Datum: 20.08.2025 15:15:22
Certifikat: 67216a2d4e92e222000000005fc7f0ce
Izdavatelj: CN=Fina RDC 2020; O=Financijska agencija; C=HR
Hash: SHA256 RSA

Na temelju članka 117. Zakona o pomorskom dobru i morskim lukama („Narodne novine" br. 83/23), članka 16. Statuta Županijske lučke uprave Umag-Novigrad - Autorita' portuale regionale di Umago - Cittanova (u nastavku: Lučka uprava) i članka 8. Poslovnika o radu Upravnog vijeća Lučke uprave, Upravno vijeće Lučke uprave na svojoj sjednici održanoj dana 31. srpnja 2025. godine donijelo je

I IZMJENE I DOPUNE FINANCIJSKOG PLANA
ŽUPANIJSKE LUČKE UPRAVE UMAG-NOVIGRAD
AUTORITA' PORTUALE REGIONALE DI UMAGO-CITTANOVA
ZA 2025. GODINU

Članak 1.

Financijski plan Lučke uprave za 2025. godinu (u daljnjem tekstu: Financijski plan) sastoji se od Računa prihoda i rashoda.

Članak 2.

Prihodi i rashodi iskazani po ekonomskoj klasifikaciji raspoređuju se u Računu prihoda i rashoda , kako slijedi:

A. RAČUN PRIHODA I RASHODA

PRIHODI	PLAN ZA 2025. GOD.	I izmjene i dopune PLANA ZA 2025. GOD.	PROJEKCIJA ZA 2026. GODINU	PROJEKCIJA ZA 2027. GODINU	INDEX (5/4)
1	4	5	6	7	8
31 PRIHODI OD PRODAJE ROBE I PRUŽANJA USLUGA	517.665,00	517.665,00	524.600,00	532.600,00	100,00
3111 Prihodi od prodaje robe					-
3112 Prihodi od pružanja usluga	517.665,00	517.665,00	524.600,00	532.600,00	100,00
31121 Lučke pristojbe	462.365,29	462.365,29	473.800,00	480.800,00	100,00
311211 Pristojba za uporabu obale	49.000,00	49.000,00	56.600,00	61.600,00	100,00
3112111 Pristojba za uporabu obale u putničkom prometu	47.500,00	47.500,00	55.000,00	60.000,00	100,00
31121111 Međunarodni putnički promet	7.500,00	7.500,00	15.000,00	20.000,00	100,00
311211111 Međunarodni linijski putnički promet					-

						311211112	Međunarodni povremeni putnički promet (kružna putovanja)	7.500,00	7.500,00	15.000,00	20.000,00	100,00
					31121112	Nacionalni putnički promet		40.000,00	40.000,00	40.000,00	40.000,00	100,00
						311211121	Nacionalni linijski putnički promet - putnici u tranzitu					-
						311211122	Nacionalni povremeni putnički promet (kružna putovanja) - izleti	40.000,00	40.000,00	40.000,00	40.000,00	100,00
				3112112	Pristojba za uporabu obale u teretnom prometu			0,00	0,00	0,00	0,00	-
				3112113	Ostale pristojbe za uporabu obale			1.500,00	1.500,00	1.600,00	1.600,00	100,00
			311212	Brodska ležarina				25.000,00	25.000,00	25.000,00	25.000,00	100,00
			311213	Pristojba za vez				388.365,29	388.365,29	392.200,00	394.200,00	100,00
				3112131	Pristojba za stalni vez u komunalnom dijelu luke			53.700,00	53.700,00	55.700,00	56.700,00	100,00
					31121311	Pristojba za stalni vez za ribarske brodove i brodice		10.000,00	10.000,00	11.000,00	11.000,00	100,00

PRIHODI								PLAN ZA 2025. GOD.	I izmjene i dopune PLANA ZA 2025. GOD.	PROJEKCIJA ZA 2026. GODINU	PROJEKCIJA ZA 2027. GODINU	INDEX (5/4)
					31121312	Pristojba za stalni vez za putničke brodove i brodice		3.200,00	3.200,00	3.200,00	3.200,00	100,00
					31121313	Pristojba za stalni vez za brodove i brodice koji služe za osobne potrebe		40.500,00	40.500,00	41.500,00	42.500,00	100,00
				3112132	Pristojba za vez u nautičkom dijelu luke			229.165,29	229.165,29	230.000,00	230.000,00	100,00
				3112133	Pristojba za vez u zimovanju			35.000,00	35.000,00	36.000,00	36.000,00	100,00
				3112134	Pristojba za vez na sidrištu luke			69.000,00	69.000,00	69.000,00	70.000,00	100,00
				3112135	Ostale pristojbe za vez			1.500,00	1.500,00	1.500,00	1.500,00	100,00
		31122	Lučke naknade					10.620,00	10.620,00	16.800,00	17.800,00	100,00
			311221	Usluge priveza i odveza brodova, jahti i brodica te plutajućih objekata				3.500,00	3.500,00	2.500,00	2.500,00	100,00
			3112211	Usluge čekanje privezivača				500,00	500,00	500,00	500,00	100,00
			311222	Usluge ukrcaja i iskrcaja putnika i vozila				200,00	200,00			100,00
			311223	Usluge ukrcaja i iskrcaja tereta				150,00	150,00	0,00	0,00	100,00
			311224	Usluge prihvata krutog i tekućeg otpada				2.000,00	2.000,00	2.000,00	2.000,00	100,00
			311225	Usluge opskrbe vodom				3.000,00	3.000,00	4.500,00	4.500,00	100,00
			311226	Usluge opskrbe električnom energijom				1.000,00	1.000,00	7.000,00	8.000,00	100,00

			311227	Usluge dizanja i spuštanja u more brodova, jahti i brodica i istezališta										-
			311228	Usluge zimovanja (na kopnu)										-
			311229	Ostale nespomenute usluge								270,00	270,00	300,00	300,00	100,00
		31123	Nakande za koncesiju									42.679,71	42.679,71	32.000,00	32.000,00	100,00
			311231	Nakande za koncesiju za obavljanje lučkih djelatnosti								2.679,71	2.679,71	2.000,00	2.000,00	100,00
				3112311 Fiksni dio koncesijske nakande								2.179,71	2.179,71	1.000,00	1.000,00	100,00
				3112312 Promijenjivi dio koncesijske naknade								500,00	500,00	1.000,00	1.000,00	100,00
			311232	Nakande za koncesiju za obavljanje ostalih gospodarskih djelatnosti								40.000,00	40.000,00	30.000,00	30.000,00	100,00
				3112321 Fiksni dio koncesijske nakande								14.000,00	14.000,00	10.000,00	10.000,00	100,00
				3112322 Promijenjivi dio koncesijske nakande								26.000,00	26.000,00	20.000,00	20.000,00	100,00
		31124	Ostali prihodi poslovanja (dozvole: info-pult, reklamni panoi i sl.)									2.000,00	2.000,00	2.000,00	2.000,00	100,00
33	**PRIHODI PO POSEBNIM PROPISIMA**											12.000,00	12.000,00	0,00	0,00	100,00
	331	Prihodi po posebnim propisima										12.000,00	12.000,00	0,00	0,00	100,00
		3311	Prihodi po posebnim propisima iz proračuna (EL.ENERGIJA)									12.000,00	12.000,00	0,00	0,00	100,00
34	**PRIHODI OD IMOVINE**											540,00	540,00	560,00	560,00	100,00
	341	Prihodi od financijske imovine										490,00	490,00	490,00	490,00	100,00
		3411	Prihodi od kamata na oročena sredstva i depozite									70,00	70,00	70,00	70,00	100,00
		3412	Prihodi od zateznih kamata									150,00	150,00	150,00	150,00	100,00
		3413	Ostali prihodi od financijske imovine									270,00	270,00	270,00	270,00	100,00
	342	Prihodi od nefinancijske imovine										50,00	50,00	70,00	70,00	100,00
		3421	Prihodi od zakupa i najma imovine													-
		3422	Ostali prihodi od nefinancijske imovine									50,00	50,00	70,00	70,00	100,00
35	**PRIHODI OD DONACIJA**											7.240.225,00	7.440.225,00	250.000,00	250.000,00	102,76
	351	Prihodi od donacija iz proračuna										250.000,00	450.000,00	250.000,00	250.000,00	180,00
		3511	Prihodi od donacija iz državnog proračuna Republike Hrvatske										**200.000,00**			0,00

PRIHODI	PLAN ZA 2025. GOD.	I izmjene i dopune PLANA ZA 2025. GOD.	PROJEKCIJA ZA 2026. GODINU	PROJEKCIJA ZA 2027. GODINU	INDEX (5/4)
3512 Prihodi od donacija iz proračuna Istarske županije (osnivača)	250.000,00	250.000,00	250.000,00	250.000,00	100,00
3513 Prihodi od donacija jedinica lokalne samouprave	0,00	0,00	0,00	0,00	-
35131 Grad Umag					-
35132 Grad Novigrad					-
35133 Gradovi i Općine					-

	352	Prihodi od donacija inozemnih vlada i međ. organizacija (Suf. unaprijeđenja lučke infr. i kom. vezove - PK.5.2.02.00						6.990.225,00	6.990.225,00			100,00
	353	Prihodi od trgovačkih društava i ostalih pravnih osoba										-
	354	Prihodi od građana i kućanstava										-
	355	Ostali prihodi od donacija										-
36	OSTALI PRIHODI							350.200,00	350.200,00	1.430,00	1.430,00	100,00
	361	Prihodi od nakanda štete i refundacija						200,00	200,00	130,00	130,00	100,00
		3611	Prihodi od naknade šteta					200,00	200,00	130,00	130,00	100,00
		3612	Prihodi od refundacija									-
	362	Prihodi od prodaje dugotrajne imovine										-
	363	Ostali nespomenuti prihodi						350.000,00	350.000,00	1.300,00	1.300,00	100,00
		3631	Otpis obveza									-
		3632	Naplaćena dospjela/otpisana potraživanja									-
		3633	Ostali nespomenuti prihodi (kredit banke za financiranje izgradnje luke Dajla - Belveder)					350.000,00	350.000,00	1.300,00	1.300,00	100,00
		3634	Penali									-
37	Prihodi od sučeljavanja troškova amortizacije udjela u investiciji							0,00	0,00	0,00	0,00	-
	371	Državni proračun										-
	372	Proračun Istarske županije i proračun jedinica lokalne samouprave										-
		UKUPNI PRIHODI POSLOVANJA						**8.120.630,00**	**8.320.630,00**	**776.590,00**	**784.590,00**	**102,46**
52	Preneseni višak prihoda							300.000,00	300.000,00	110.000,00	110.000,00	100,00
	522	Planirani višak prihoda						300.000,00	300.000,00	110.000,00	110.000,00	100,00
		SVEUKUPNI PRIHODI						**8.420.630,00**	**8.620.630,00**	**886.590,00**	**894.590,00**	**102,38**

								RASHODI	PLAN ZA 2025. GOD.	I izmjene i dopune PLANA ZA 2025. GOD.	PROJEKCIJA ZA 2026. GODINU	PROJEKCIJA ZA 2027. GODINU	INDEX (4/2)
								1			4	5	7
4	RASHODI POSLOVANJA								517.780,00	517.780,00	549.351,00	570.052,00	100,00
	41	Rashodi za radnike							201.400,00	201.400,00	207.000,00	213.200,00	100,00
		411	Plaće						160.000,00	160.000,00	165.000,00	170.000,00	100,00
			4111	Plaće za redovni rad (u bruto iznosu)					160.000,00	160.000,00	165.000,00	170.000,00	100,00

			4112	Plaće u naravi												-
			4113	Plaće za prekovremeni rad												-
				RASHODI								**PLAN ZA 2025. GOD.**	**I izmjene i dopune PLANA ZA 2025. GOD.**	**PROJEKCIJA ZA 2026. GODINU**	**PROJEKCIJA ZA 2027. GODINU**	**INDEX (4/2)**
			4114	Plaće za posebne uvjete rada												-
		412	Ostali rashodi za radnike									16.400,00	16.400,00	16.500,00	17.200,00	100,00
			4121	Bonus za uspješan rad								6.000,00	6.000,00	6.000,00	6.500,00	100,00
			4122	Nagrade (jubilarne, prigodne godišnje i posebne nagrade, regres, božićnica i sl.)								6.000,00	6.000,00	6.000,00	6.000,00	100,00
			4123	Darovi (radnicima, djeci radnika i sl.)								250,00	250,00	300,00	500,00	100,00
			4124	Otpremnine												-
			4125	Naknade za bolest (za bolovanje duže od 90 dana)												-
			4126	Naknade za slučaj smrti i invalidnosti												-
			4127	Radna odjeća i obuća								4.000,00	4.000,00	4.000,00	4.000,00	100,00
			4128	Ostali nespomenuti rashodi za zaposlene								150,00	150,00	200,00	200,00	100,00
		413	Doprinosi na plaće									25.000,00	25.000,00	25.500,00	26.000,00	100,00
			4131	Doprinosi za zdravstveno osiguranje i ozljede na radu								25.000,00	25.000,00	25.500,00	26.000,00	100,00
			4132	Doprinosi za zapošljavanje										0,00	0,00	-
	42	Materijalni rashodi										236.910,00	236.910,00	262.651,00	277.152,00	100,00
		421	Naknada troškova radnicima									12.000,00	12.000,00	12.000,00	12.000,00	100,00
			4211	Službena putovanja								4.000,00	4.000,00	4.000,00	4.000,00	100,00
			4212	Naknada za prijevoz, za rad na terenu i odvojeni život								6.500,00	6.500,00	6.500,00	6.500,00	100,00
			4213	Stručno usavršavanje radnika								1.500,00	1.500,00	1.500,00	1.500,00	100,00
		422	Nakande članovima u predstavničkim i izvršnim tijelima, povjerenstvima i sl.									11.000,00	11.000,00	11.000,00	11.000,00	100,00
			4221	Nakande za obavljanje aktivnosti								11.000,00	11.000,00	11.000,00	11.000,00	100,00
			4222	Naknade troškova službenih putovanja												-
			4223	Naknade ostalih troškova												-
			4224	Ostale naknade												-
		423	Nakande volonterima									0,00	0,00	0,00	0,00	-
			4231	Nakande za obavljanje aktivnosti												-
			4232	Naknade troškova službenih putovanja												-
			4233	Naknade ostalih troškova												-
			4234	Ostale naknade												-
		424	Naknade ostalim osobama izvan radnog odnosa									10.000,00	10.000,00	10.000,00	10.000,00	100,00
			4241	Nakande za obavljanje aktivnosti								10.000,00	10.000,00	10.000,00	10.000,00	100,00
				42411	Autorski honorari											-

				42412	Ugovori o djelu				10.000,00	10.000,00	10.000,00	10.000,00	100,00
			4242	Naknade troškova službenih putovanja									-
			4243	Naknade ostalih troškova									-
			4244	Ostale naknade									-
RASHODI									**PLAN ZA 2025. GOD.**	**I izmjene i dopune PLANA ZA 2025. GOD.**	**PROJEKCIJA ZA 2026. GODINU**	**PROJEKCIJA ZA 2027. GODINU**	**INDEX (4/2)**
		425	Rashodi za usluge						156.290,00	156.290,00	177.651,00	182.652,00	100,00
			4251	Usluge telefona, pošte i prijevoza					5.500,00	5.500,00	6.000,00	6.000,00	100,00
			4252	Usluge tekućeg i investicijskog održavanja					54.300,00	54.300,00	55.000,00	58.500,00	100,00
				42521	Usluge održavanja lučkih svjetala				8.000,00	8.000,00	8.500,00	8.500,00	100,00
				42522	Usluge održavanja i nabava opreme (lanaca, konopa, tabli, boce, baloni i sl.)				16.000,00	16.000,00	16.000,00	16.000,00	100,00
				42523	Ostale usluge tekućeg i investicijskog održavanja				30.300,00	30.300,00	30.500,00	34.000,00	100,00
					425231	Popravci, sanacija i održavanje postojeće infrastrukture			27.000,00	27.000,00	27.000,00	30.000,00	100,00
					425232	Održavanje vozila i plovila			3.300,00	3.300,00	3.500,00	4.000,00	100,00
			4253	Usluge promidžbe i informiranja					1.650,00	1.650,00	1.650,00	1.650,00	100,00
			4254	Komunalne usluge					27.000,00	27.000,00	26.500,00	27.500,00	100,00
				42541	Usluge opskrbe vodom				7.500,00	7.500,00	7.500,00	8.000,00	100,00
				42542	Usluge odvoza smeća				7.500,00	7.500,00	7.000,00	7.500,00	100,00
				42543	Usluge prikupljanja i otpreme ulja i fekalnih voda				2.000,00	2.000,00	2.000,00	2.000,00	100,00
				42544	Ostale nespomenute komunalne usluge				5.000,00	5.000,00	5.000,00	5.000,00	100,00
				42545	Usluge čišćenja poslovnih prostora i lučkih područja				5.000,00	5.000,00	5.000,00	5.000,00	100,00
				42546	Usluga popisa i provjera plovila								-
				42547	Usluge održavanja hortikulture								-
			4255	Zakupnine i najamnine					3.500,00	3.500,00	3.500,00	3.500,00	100,00
			4256	Zdravstvene i veterinarske usluge					2.000,00	2.000,00	2.500,00	2.500,00	100,00
				42561	Analiza otpada								-

				42562	Obvezni i preventivni zdravstveni pregledi radnika					2.000,00	2.000,00	2.500,00	2.500,00	100,00
			4257	Intelektualne i osobne usluge						43.000,00	43.000,00	43.500,00	44.000,00	100,00
				42571	Ugovori s agencijama za zapošljavanje (Studentski centar i sl.)									-
				42572	Odvjetničke usluge, javnobilježničke usluge, usluge službenika GDPR					6.000,00	6.000,00	6.500,00	7.000,00	100,00
				42573	Revizorske usluge					5.000,00	5.000,00	5.000,00	5.000,00	100,00
				42574	Knjigovodstvene usluge					10.000,00	10.000,00	10.000,00	10.000,00	100,00
				42575	Usluge vještačenja									-
				42576	Usluge nadzora					2.000,00	2.000,00	2.000,00	2.000,00	100,00
				42577	Usluge projektne dokumentacije (geodetske usluge i sl.)					15.000,00	15.000,00	15.000,00	15.000,00	100,00
				42578	Ostale nespomenute intelektualne i osobne usluge					5.000,00	5.000,00	5.000,00	5.000,00	100,00
			4258	Računalne usluge						16.000,00	16.000,00	35.001,00	35.002,00	100,00
			4259	Ostale usluge						3.340,00	3.340,00	4.000,00	4.000,00	100,00
				42591	Grafičke i tiskarske usluge					2.000,00	2.000,00	2.000,00	2.000,00	100,00
				42592	Film i izrada fotografija									-
RASHODI										**PLAN ZA 2025. GOD.**	**I izmjene i dopune PLANA ZA 2025. GOD.**	**PROJEKCIJA ZA 2026. GODINU**	**PROJEKCIJA ZA 2027. GODINU**	**IZDEX (3/4)**
				42593	Usluge objavljivanja - javna nabava					670,00	670,00	1.000,00	1.000,00	100,00
				42594	Usluge privatne zaštite i čuvanja imovine									-
				42595	Ostale nespomenute usluge					670,00	670,00	1.000,00	1.000,00	100,00
		426	Rashodi za materijal i energiju							39.700,00	39.700,00	44.000,00	52.000,00	100,00
			4261	Uredski materijal i ostali materijalni rashodi - materijal za čišćenje i održavanje						12.000,00	12.000,00	12.000,00	12.000,00	100,00
			4262	Materijal i sirovine - materijal u slučaju onečišćenja mora						2.000,00	2.000,00	2.000,00	2.000,00	100,00
			4263	Energija						18.000,00	18.000,00	20.000,00	28.000,00	100,00
			4264	Sitni inventar i autogume						5.000,00	5.000,00	7.000,00	7.000,00	100,00
			4265	Gorivo za vozila i plovila						2.700,00	2.700,00	3.000,00	3.000,00	100,00
														-
		429	Ostali nespomenuti materijalni rashodi							7.920,00	7.920,00	8.000,00	9.500,00	100,00
			4291	Premije osiguranja						3.500,00	3.500,00	3.500,00	5.000,00	100,00

			4292	Reprezentacija						3.000,00	3.000,00	3.000,00	3.000,00	100,00
			4293	Članarine						1.000,00	1.000,00	1.000,00	1.000,00	100,00
			4294	Kotizacije						150,00	150,00	200,00	200,00	100,00
			4295	Ostali nespomenuti materijalni rashodi - biljezi i pristojbe						270,00	270,00	300,00	300,00	100,00
43	Rashodi amortizacije													-
44	Financijski rashodi									77.800,00	77.800,00	78.000,00	78.000,00	100,00
		441	Kamate na izdane vrijednosne papire											-
		442	Kamate na primljene kredite i zajmove							19.000,00	19.000,00	19.000,00	19.000,00	100,00
			4421	Kamate na primljene kredite banaka i ostalih kreditora						19.000,00	19.000,00	19.000,00	19.000,00	100,00
			4422	Kamate na primljene robne i ostale zajmove								,		-
			4423	Kamate za odobrene, a nerealizirane zajmove										-
		443	Ostali financijski rashodi							58.800,00	58.800,00	59.000,00	59.000,00	100,00
			4431	Bankarske usluge i usluge platnog prometa						3.300,00	3.300,00	3.500,00	3.500,00	100,00
			4432	Negativne tečajne razlike i valutna klauzula										-
			4433	Zatezna kamata										-
			4434	Ostali nespomenuti financijski rashodi - OTPLATA GLAVNICE KREDITA						55.500,00	55.500,00	55.500,00	55.500,00	100,00
45	Donacije									0,00	0,00	0,00	0,00	-
		451	Tekuće donacije							0,00	0,00	0,00	0,00	-
			4511	Tekuće donacije								0,00	0,00	-
			4512	Stipendije										-
		452	Kapitalne donacije							0,00	0,00	0,00	0,00	-
			4521	Ostale kapitalne donacije										-
RASHODI										**PLAN ZA 2025. GOD.**	**I izmjene i dopune PLANA ZA 2025. GOD.**	**PROJEKCIJA ZA 2026. GODINU**	**PROJEKCIJA ZA 2027. GODINU**	**INDEX (4/2)**
46	Ostali rashodi									1.670,00	1.670,00	1.700,00	1.700,00	100,00
		461	Kazne, penali i nakanda štete							0,00	0,00	0,00	0,00	-
			4611	Naknade štete pravnim i fizičkim osobama										-
			4612	Penali, ležarine i drugo										-
			4613	Naknade šteta radnicima										-
			4614	Ugovorne kazne i ostale nakande štete										-
		462	Ostali nespomenuti rashodi							1.670,00	1.670,00	1.700,00	1.700,00	100,00

			4621	Neotpisana vrijednost i drugi rashodi otuđene i rashodovane dugotrajne imovine								-
			4622	Otpisana potraživanja					1.000,00	1.000,00	1.000,00	1.000,00	100,00
			4623	Rashodi za ostala porezna davanja									-
			4624	Ostali nespomenuti rashodi					670,00	670,00	700,00	700,00	100,00
UKUPNO RASHODI POSLOVANJA									**517.780,00**	**517.780,00**	**549.351,00**	**570.052,00**	**100,00**
RASHODI ZA NABAVU NEFINANCIJSKE IMOVINE									**PLAN ZA 2025. GOD.**	**I izmjene i dopune PLANA ZA 2025. GOD.**	**PROJEKCIJA ZA 2026. GODINU**	**PROJEKCIJA ZA 2027. GODINU**	**INDEX (4/2)**
05	Rashodi za nabavu nefinancijske imovine u pripremi								7.902.850,00	8.102.850,00	337.239,00	324.538,00	102,53
		051	Građevinski objekti						7.826.850,00	8.026.850,00	270.000,00	270.000,00	102,56
			0511	Stambeni objekti									-
			0512	Poslovni objekti									-
			0513	Ostali građevinski objekti					7.826.850,00	8.026.850,00	270.000,00	270.000,00	102,56
				05131	**Lučka podgradnja (infrastruktura)** - IZGRADNJA LUKE DAJLA-BELVEDER (7.554.350,00 €), - II faza PRODUBLJIVANJA I ČIŠĆENJA MORSKOG DNA U LUCI ZAMBRATIJA, - SANACIJA LUKE KANEGRA NAKON NEVREMENA, - IZGRADNJA MANDRAČA U LUCI UMAG, POPLOČENJE DJELA LUKOBRANA U LUCI SAVUDRIJA, - II faza SANACIJE LUKOBRANA U LUCI NOVIGRAD (NADOPUNA ŠKOLJERE) - POSTAVLJANJE DODATNIH SIDRENIH SUSTAVA - PLUTAČA U LUCI NOVIGRAD I U LUCI UMAG (x 10 kom)					7.754.350,00	7.954.350,00	200.000,00	200.000,00	102,58
				05132	**Lučka nadgradnja (suprastruktura)** - III FAZA POSTAVLJANJA INFRSTRUKTURE NA NOVOJ OBALI U LUCI UMAG - POSTAVLJANJE ONP ORMARIĆA, - ZAMJENA DOTRAJALIH I POKVARENIH ONP ORMARIĆA ZA STRUJU I VODU, - ZAMJENA DOTRAJALIH I SUSTAVA VIDEO NADZORA, - IZGRADNJA NOVE CARINARNICE U LUCI UMAG, - POSTAVLJANJE POTREBNE RASVJETE U LUČKIM PODRUČJIMA, - POSTAVLJANJE VATROGASNIH APARATA PO LUKAMA, - POSTAVLJANJE NOVIH BOKOBRANA I ZAMJENA DOTRAJALIH U LUCI UMAG I U LUCI NOVIGRAD, - POSTAVLJENJE NOVIH POLARA U LUCI UMAG					50.000,00	50.000,00	50.000,00	50.000,00	100,00
				05133	Energetski i komunikacijski vodovi								-

				05134	- UKLANJANJE POSTOJEĆE SVJETLEĆE PLUTAČE ZBRINJAVANJE ISTE NE EKO NAČIN I POSTAVLJANJE NOVE SVJETLEĆE PLUTAČE TIP 1900/3000G - SKLADIŠTE ZA PLUTAJUĆU BRANU I OSTALE STVARI, NABAVA SPREMNIKA ZA RIBARSKU OPREMU)			22.500,00	22.500,00	20.000,00	20.000,00	100,00
		052	Postrojenja i oprema u pripremi						12.000,00	12.000,00	13.000,00	13.000,00	100,00
			0521	Uredska oprema i namještaj u pripremi					5.000,00	5.000,00	4.000,00	4.000,00	100,00
				05211	Uredski namještaj				1.500,00	1.500,00			100,00
				05212	Računala i računalna oprema				3.500,00	3.500,00	4.000,00	4.000,00	100,00
				05213	Ostala uredska oprema								-
			0522	Komunikacijska oprema u pripremi					7.000,00	7.000,00	9.000,00	9.000,00	100,00
				05221	Radio i televizijski prijemnici				2.000,00	2.000,00	1.000,00		100,00
				05222	Telefoni i ostali telekomunikacijski uređaji				3.000,00	3.000,00	3.000,00	3.000,00	100,00
				05223	Telefonske i telegrafske centrale s instalacijama							1.000,00	-
				05224	Sustav video nadzora				2.000,00	2.000,00	5.000,00	5.000,00	100,00
			RASHODI ZA NABAVU NEFINANCIJSKE IMOVINE						**PLAN ZA 2025. GOD.**	**I izmjene i dopune PLANA ZA 2025. GOD.**	**PROJEKCIJA ZA 2026. GODINU**	**PROJEKCIJA ZA 2027. GODINU**	**INDEX (4/2)**
		053	Prijevozna sredstva u pripremi						4.000,00	4.000,00	0,00	0,00	100,00
			0531	Automobili i ostala prijevozna sredstva u cestovnom prometu									-
			0532	Prijevozna sredstva u pomorskom prometu					4.000,00	4.000,00			100,00
		055	Ostala nematerijalna proizvedena imovina u pripremi						60.000,00	60.000,00	54.239,00	41.538,00	100,00
			0551	Ulaganje u računalne programe					2.000,00	2.000,00	2.000,00	2.000,00	100,00
			0552	**Ulaganje u projektnu dokumentaciju** (Glavni projekti za Mandrač u luci Umag, Glavni projekti za rekonstrukciju lukobrana luke Umag i Novigrad, Elaborat zaštite okoliša za rekonstrukciju lukobrana u luci Novigrad, projektiranje mogućeg rješenja zaštite luke Savudrija)					50.000,00	50.000,00	44.239,00	31.538,00	100,00
			0553	Usluge građevinskog nadzora za izgradnju ostalih građevinskih objekata					8.000,00	8.000,00	8.000,00	8.000,00	100,00
				05541	Usluge građevinskog nadzora				8.000,00	8.000,00	8.000,00	8.000,00	100,00
			0554	Vodni i komunalni doprinos za izgradnju ostalih građevinskih objekata					0,00	0,00	0,00	0,00	-
				05541	Vodni doprinos								-
		056	Ostala nefinancijska imovina u pripremi / elektro energetska suglasnost										-

UKUPNO RASHODI ZA NABAVU NEFINANCIJSKE IMOVINE							**7.902.850,00**	**8.102.850,00**	**337.239,00**	**324.538,00**	**102,53**
52	Preneseni manjak prihoda						0,00	0,00	0,00	0,00	-
	522	Planirani manjak prihoda									-
SVEUKUPNI RASHODI							**8.420.630,00**	**8.620.630,00**	**886.590,00**	**894.590,00**	**102,38**

KLASA: 007-01/25-01/05
UR.BROJ: 2163-1-14-02-25-2
U Umagu, 31. srpnja 2025. godine

ŽUPANJSKA LUČKA UPRAVA UMAG - NOVIGRAD
AUTORITÀ PORTUALE REGIONALE DI UMAGO-CITTANOVA

Predsjednik Upravnog vijeća
Alen Luk

REPUBLIKA HRVATSKA
ISTARSKA ŽUPANIJA
ŽUPANIJSKA LUČKA UPRAVA
UMAG-NOVIGRAD
AUTORITÀ PORTUALE REGIONALE
DI UMAGO - CITTANOVA

Upravno vijeće

I izmjene i dopune GODIŠNJEG PROGRAMA RADA I RAZVOJA LUKA ŽUPANIJSKE LUČKE UPRAVE UMAG-NOVIGRAD

ZA 2025. GODINU

Predsjednik Upravnog vijeća:

Alen Luk

Ravnatelj:

Doriano Labinjan

Pripremio:

srpanj 2025. godine

Na temelju članka 117. Zakona o pomorskom dobru i morskim lukama („Narodne novine" br.83/23), članka 16. Statuta Županijske lučke uprave Umag-Novigrad Autorita' portuale regionale di Umago-Cittanova (u nastavku: Lučka uprava) i članka 8. Poslovnika o radu Upravnog vijeća Lučke uprave Umag-Novigrad, Upravno vijeće Lučke uprave Umag-Novigrad na prijedlog ravnatelja Lučke uprave Umag-Novigrad na sjednici održanoj dana 31. srpnja 2025. godine donijelo je

I izmjene i dopune GODIŠNJEG PROGRAMA I PLANA RAZVOJA LUKA

ŽUPANIJSKE LUČKE UPRAVE UMAG-NOVIGRAD ZA 2025. GODINU

USTROJSTVO LUČKE UPRAVE

Lučka uprava sa sjedištem u Umagu, ureduje u dva ureda: jedan u Umagu (Trgovačka 1) i jedan u Novigradu (Mandrač 9).

Uredovni dani tajništva za stranke su ponedjeljkom, srijedom i četvrtkom u uredu u Umagu, te utorkom i petkom u uredu u Novigradu. Lučki nadzornici su svakodnevno prisutni u lukama. Tijekom glavne turističke sezone, po potrebi, zapošljavaju se pomoćni lučki nadzornici za luke Umag, Novigrad, Stella Maris i Karigador zbog velikog prometa unutar nautičkih dijelova luka.

DJELOKRUG RADA ŽUPANIJSKE LUČKE UPRAVE UMAG-NOVIGRAD

Županijska lučka uprava obavlja sljedeće djelatnosti u svom djelokrugu rada:

- briga o gradnji, održavanju, upravljanju, zaštiti i unapređenju pomorskog dobra koje predstavlja lučko područje;
- gradnja i održavanje lučke podgradnje,
- stručni nadzor nad gradnjom, održavanjem, upravljanjem i zaštitom lučkog područja (lučke podgradnje i nadgradnje);
- osiguravanje trajnog i nesmetanog obavljanja lučkog prometa, tehničko-tehnološkog jedinstva i sigurnost plovidbe;
- osiguravanje pružanja usluga od općeg interesa ili za koje ne postoji gospodarski interes drugih gospodarskih subjekata;
- usklađivanje i nadzor rada ovlaštenika koncesije koji obavljaju gospodarsku djelatnost na lučkom području;
- donošenje odluke o osnivanju i upravljanju slobodnom zonom na lučkom području sukladno propisima koji uređuju slobodne zone ;
- drugi poslovi utvrđeni zakonom;:

Temeljem čl.123. Zakona o pomorskom dobru i morskim lukama *prihodi* lučke uprave su:

- lučke tarife
- prihod od koncesije na lučkom području
- prihod od posebne upotrebe na lučkom području
- sredstva iz proračuna osnivača
- sredstva iz državnog proračuna
- bespovratne potpore iz strukturnih fondova Europske unije
- ostali prihodi u skladu s ovim Zakonom i općim aktima županijske lučke uprave

Županijska lučka uprava Umag-Novigrad je neprofitna pravna osoba na koju se primjenjuju propisi o ustanovama.

Na financijsko poslovanje primjenjuje se Zakon o financijskom poslovanju i računovodstvu neprofitnih organizacija („Narodne novine" br. NN 121/14, 114/22) i Pravilnik o neprofitnom računovodstvu i računskom planu („Narodne novine" br. 01/15, 25/17, 96/18, 103/18, 134/22).

LUČKA PODRUČJA

Luka Umag HR008 – HRUMG - međunarodna luka županijskog značaja

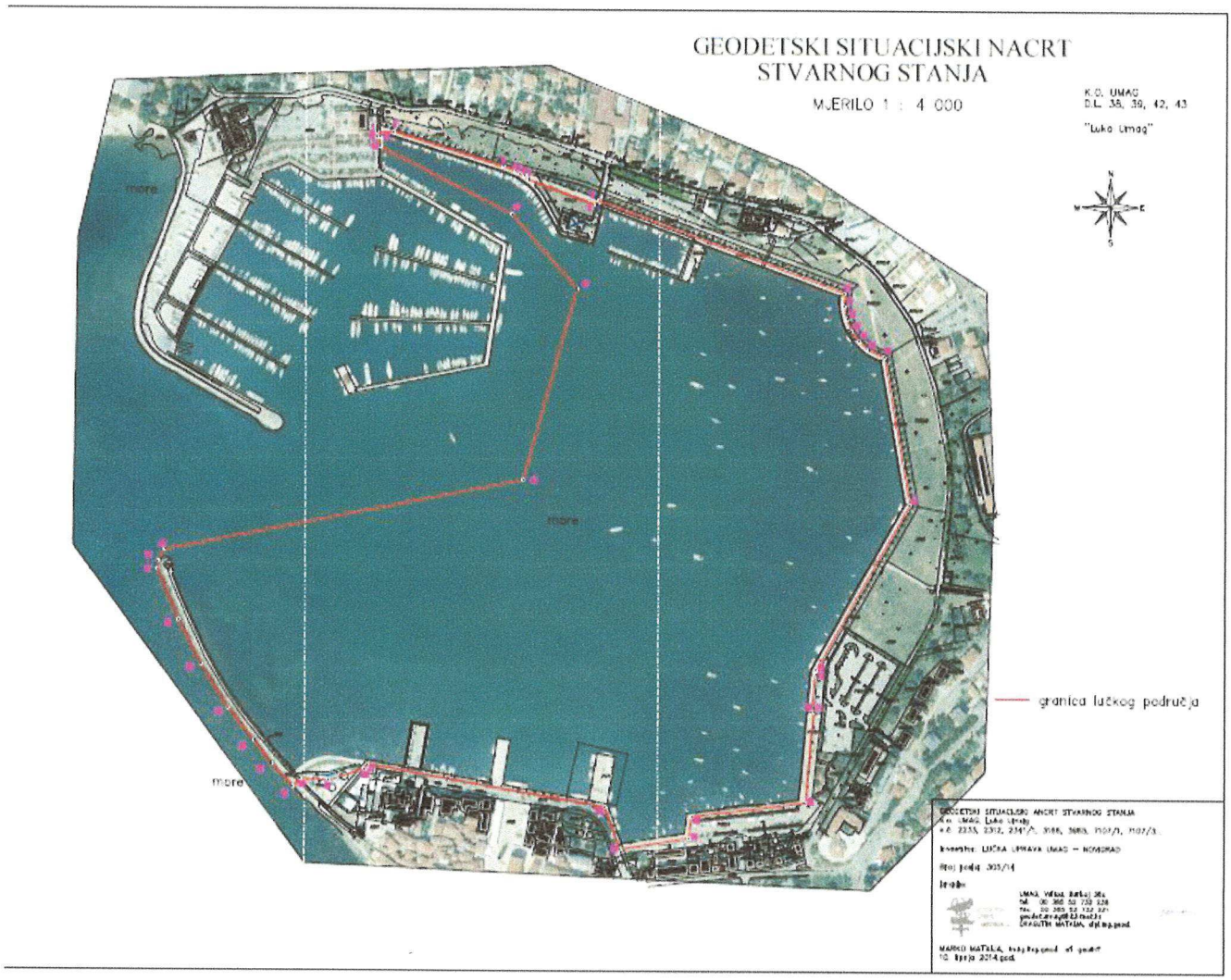

Luka Novigrad HR005 – HRNVG - luka županijskog značaja

Luka Antenal HR002 – međunarodna luka županijskog značaja

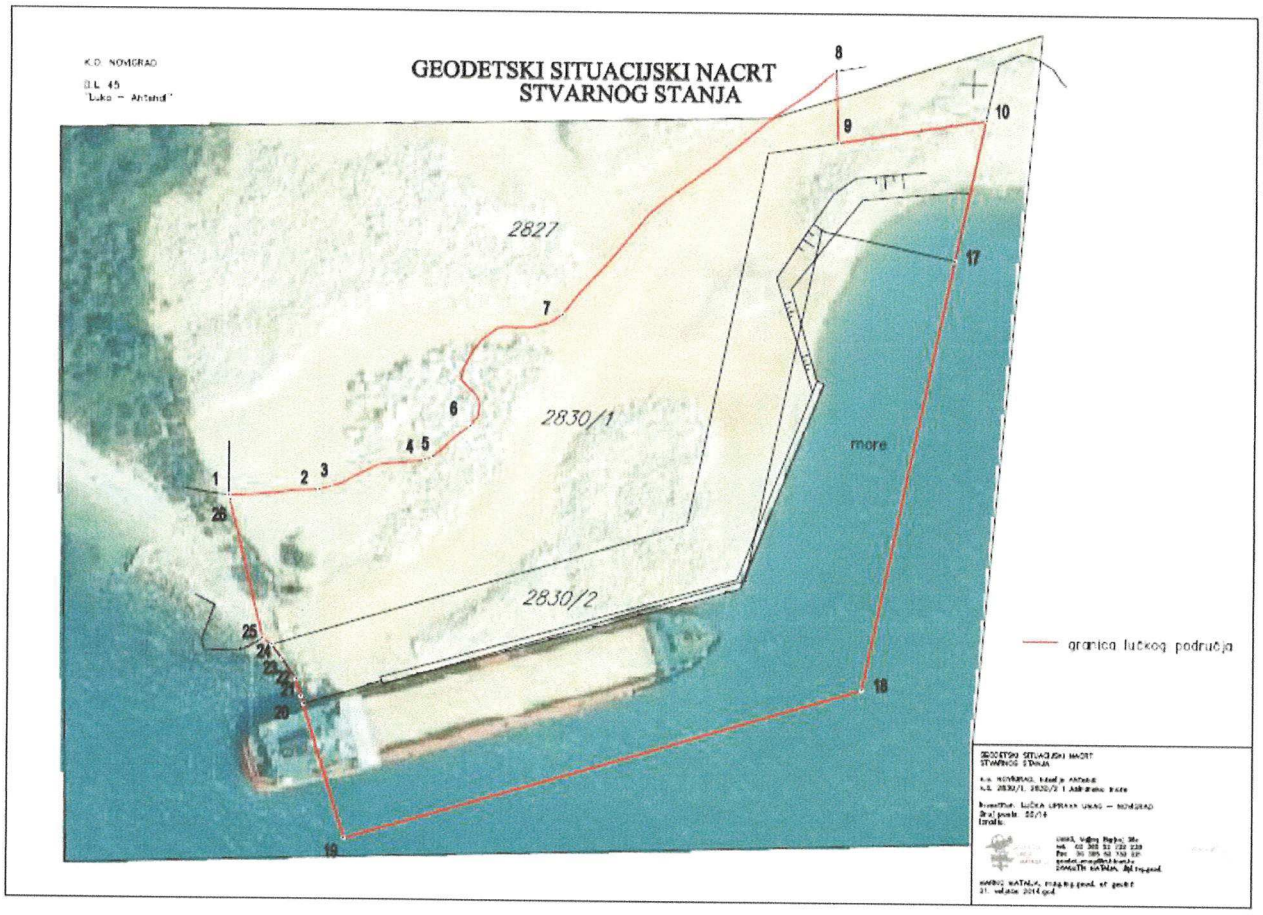

Luka Kanegra – luka lokalnog značaja

Luka Savudrija HR045 – luka lokalnog značaja

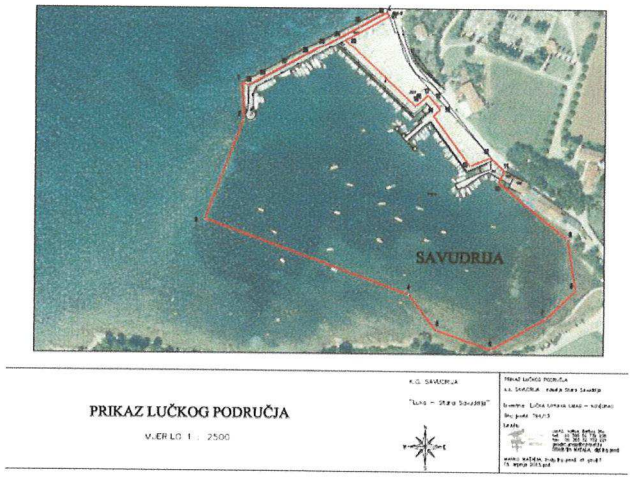

Luka Zambratija HR027 - luka lokalnog značaja

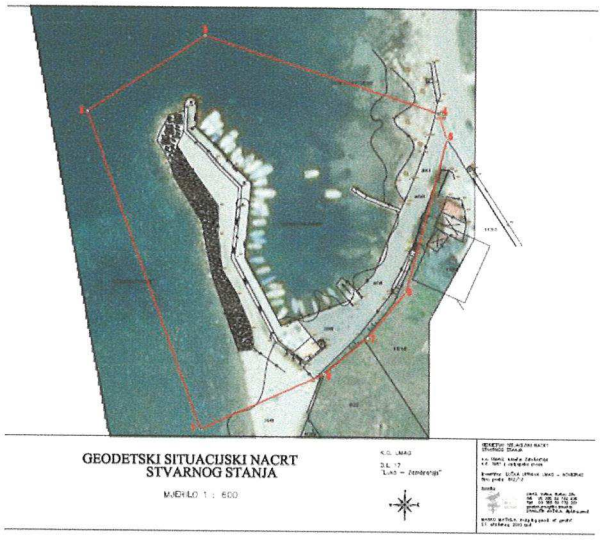

Luka Stella Maris HR621 – luka lokalnog značaja

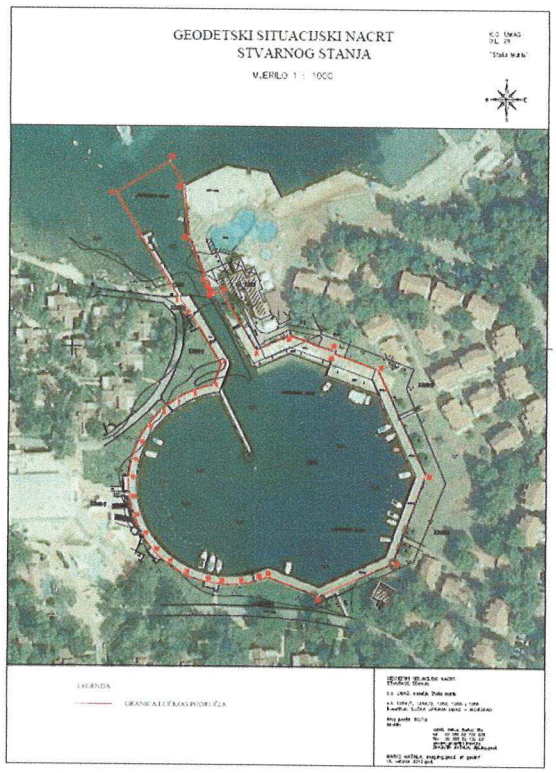

Luka Katoro HR 620 – luka lokalnog značaja

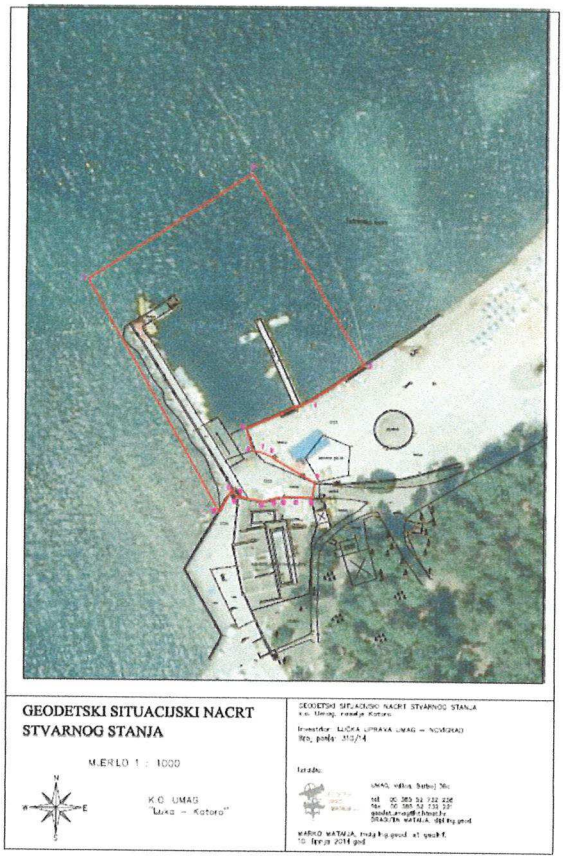

Luka Lovrečica HR016 – luka lokalnog značaja

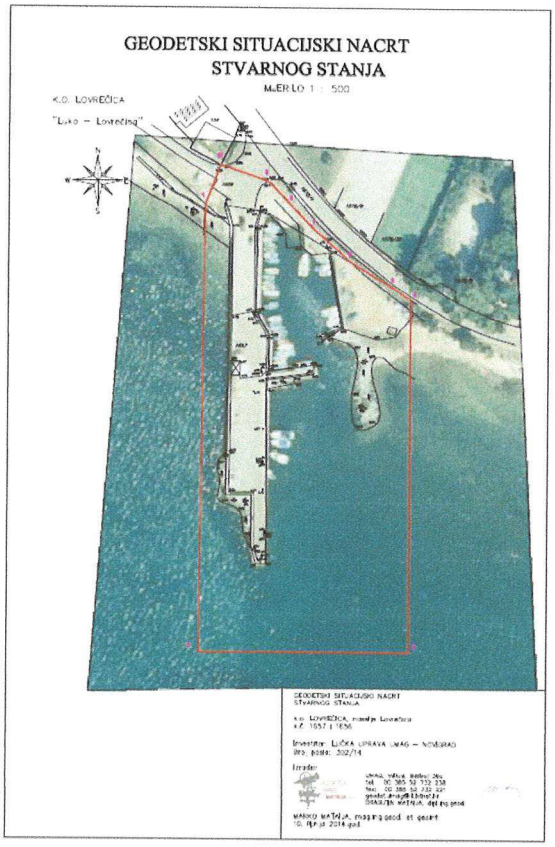

Luka Karigador HR013 - luka lokalnog značaja

Luka Dajla Belveder - luka lokalnog značaja u izgradnji

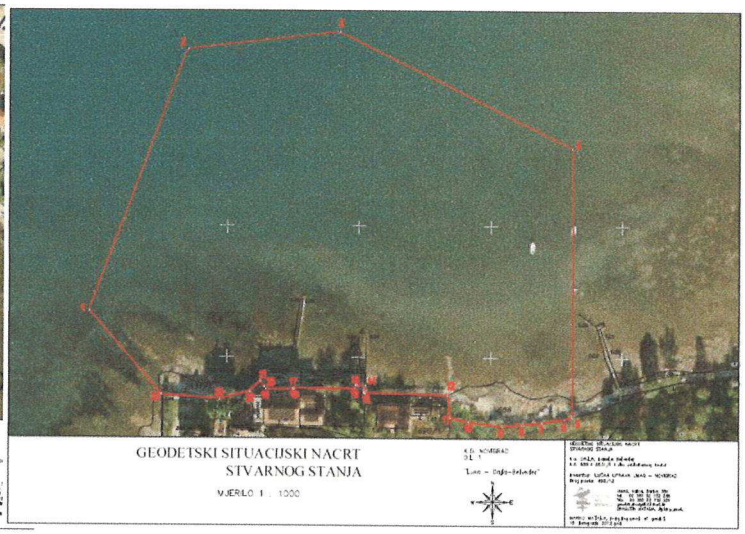

Luka Dajla HR010 - luka lokalnog značaja

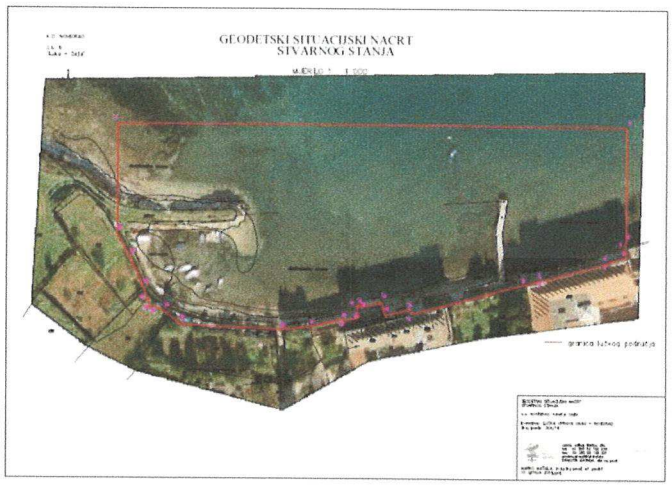

UVODNE NAPOMENE

Nakon izvanrednih rezultata ostvarenih tijekom 2023. godine koja su bila iznad očekivanja, teško je bilo predvidjeti da ćemo moći i dalje ostvarivati rast jer se kapaciteti prihvata plovila nisu mijenjali. Pomorski promet je živnuo i pozitivno krenuo od predsezone, te je naplata pristojbi za privih 10 mjeseci za tranzitni (nautički vez) ostvarena 24% više u usporedbi s uspješnom 2023. godinom kao što je prikazano u slijedećoj tabeli:

Ugovoreno i naplaćeno na nutičkom djelu luke do 30.11.

	UMAG			NOVIGRAD			UKUPNO 2023	UKUPNO 2024	
	nautički vez 2023	nautički vez 2024	porast %	nautički vez 2023	nautički vez 2024	porast %	nautički vez 2023	nautički vez 2024	porast %
Ugovori	66.319,00	73.874,10	11,39	92.251,80	92.762,37	0,55	158.570,80	166.636,47	5,09
Tranzit	53.399,38	63.305,71	18,55	110.433,87	109.445,92	-0,89	163.833,25	172.751,63	5,44
UKUPNO:	**119.718,38**	**137.179,81**	**14,59**	**202.685,67**	**202.208,29**	**-0,24**	**322.404,05**	**339.388,10**	**5,27**

Rast prihoda prikazan u tabeli je omogućen iz slijedećih razloga: rast potražnje za destinaciju u Umagu, novi sustav vezivanja postavljen u 2023. god na obalnom djelu u luci Umag (od ribarskog gata do carinskog gata) omogućava vezivanje jahti na najljepšoj lokaciji u luci Umag, te je navedena lokacija postala sve traženija iz godine u godinu. Omogućena je efikasnija naplata lučkih pristojbi upotrebom mobitela, putem kojeg je omogućena i beskontaktna naplata karticama, digitalno praćenje svih vezova putem novog software razvijenog EU projektom FRAMESPORT. Sezonsko zaposlenje i dodatan napor zaposlenika lučke uprave u praćenju i upravljanju lukama.

Pristojbe za međunarodni promet putnika, za međunarodne izlete, realizirane su u 93% od planiranog, što je pozitivan pomak jer je ostvaren rast navedene pristojbe u odnosu na 2022. god.

Prilikom planiranja prihoda za 2025. godinu vodili smo se općim smjernicama Vlade RH i gospodarskog sektora koji u proračunima i financijskim planovima predviđaju rast gospodarstva unatoč recesijskim kretanjima u mnogim razvijenim gospodarstvima i blagom usporavanju očekivanog globalnog rasta i vanjskotrgovinske razmjene.
Tako se u 2025. godini predviđa realni rast BDP-a od 3,2%, dok se u preostale dvije godine projekcijskog razdoblja očekuje gospodarski rast od 2,8% u 2026. te 2,6% 2027. godini, kao posljedica očekivanog ublažavanja inflacijskih pritisaka, jačanja vanjske potražnje, te nastavka rasta realnih plaća. Stupanjem na snagu novog Zakona o pomorskom dobru i morskim lukama (NN 83/23), regulirano je davanje dozvola za korištenje lučkog područja sukladno Planu upravljanja lučkim područjem.
Iz navedenih razloga planirani prihodi biti će lagano viši u odnosu na realizaciju iz 2024. god.
Posebna stavka u financijskom planu Lučke uprave je stavka za izgradnju luke Dajla – Belveder za koju je 5.12.2024. godine potpisan ugovor o 100% financiranju sredstvima EU iz programa područja konkurentnost i kohezije u iznosu od 6.990.225,00 €.
U 2025. godini realizaciju rashodovne strane odnosno trošenje sredstava će pratiti realizaciju prihoda.

Uvođenje eura kao službene valute u RH od 1.1.2023. godine

Vijeće za ekonomske i financijske poslove EU-a je dana 12. Srpnja 2022. God. donijelo odluku o prihvaćanju eura kao službene Valute u RH, te odluku o tečaju konverzije kune u euro, 1 euro = 7,53450 kuna.

Stoga se svi iznosi u Godišnjem programu rada i Financijskom planu Lučke uprave Umag – Novigrad za 2025. god. s projekcijama za 2026. god. i 2027. god. iskazuju u eurima.

PLAN PRIHODA

Za 2025. godinu planirani su prihodi €:

lučke pristojbe	462.365,29
lučke naknade	10.620,00
naknade za koncesiju	42.679,71
prihodi od donacija	7.440.225,00
prihodi po posebnim propisima	12.000,00
ostali prihodi	352.740,00
ukupno:	**8.320.630,00**

Prenesena sredstva u visini od **300.000,00 €** iz prethodne godine odnosi se na višak sredstava ostvarenih tijekom 2024. god., te ostatak sredstava iz EU projekta FRAMESPORT koja će se potrošiti tijekom 2025. god. Pod ostalim prihodima nalaze se sredstva u iznosu od **350.000,00 €** koja bi se po potrebi pokrila kreditnim zaduživanje za dio projekta izgradnje luke Dajla – Belveder.

PLAN RASHODA

U 2025. godini planirano je utrošiti €:

izdaci osnovnog poslovanja	382.360,00
marketing	1.650,00
tekuće održavanje	54.300,00
investicije - studije	60.000,00
investicije u podgradnju	7.954.350,00
investicije u nadogradnju	72.500,00
nabava imovine	16.000,00
sigurnosna zaštita lučkog područja	0
financijski rashodi (otplata kredita)	77.800,00
ostali rashodi	1.670,00
ukupno:	**8.620.630,00**

Detaljni prikaz plana rashoda dan je u financijskom planu Županijske lučke uprave Umag-Novigrad za 2025. godinu koji je sastavni dio ovog Programa rada.

Plan rashoda iskazuje se nastavno u tri segmenta:

1. Rashodi organizacijske strukture
2. Rashodi održavanja i razvoja lučke podgradnje i nadgradnje
3. Rashodi ekoloških aktivnosti, sigurnost luke i promidžbe

ORGANIZACIJSKA STRUKTURA	Unutarnje ustrojstvo Županijske lučke uprave s opisom poslova, uvjetima za raspored i brojem izvršitelja na radnim mjestima, te druga pitanja od značaja za rad lučke uprave uređena su Pravilnikom o unutarnjem ustrojstvu i sustavnom razvrstavanju radnih mjesta Županijske lučke uprave Umag-Novigrad Županijska lučka uprava, čijim radom upravlja ravnatelj, ima Pravilnikom i Pravilnikom o izmjenama i dopunama Pravilnika o unutarnjem ustrojstvu i sustavnom razvrstavanju radnih mjesta sistematizirana slijedeća radna mjesta: - ravnatelj, - voditelj tehničkih poslova i EU projekata,

- voditelj administrativnih poslova
- administrativni radnik
- lučki nadzornik x3
- pomoćni lučki nadzornik – MORNAR x3

Trenutno je popunjeno 6 (šest) radnih mjesta:
- ravnatelj,
- voditelj administrativnih poslova,
- lučki nadzornik 3 (tri),
- pomoćni lučki nadzornik – MORNAR x1 (jedan).

Ovisno o gospodarskoj situaciji i obimu poslova u Lučkoj upravi Umag – Novigrad, za 2025. godinu, sukladno potrebama i mogućnostima popunjavat će se ostala slobodna radna mjesta.

REALIZACIJA FINANCIJSKOG PLANA:

Za provedbu programa, odnosno projekata i aktivnosti za čiju je realizaciju nadležna, lučka uprava je u Financijskom planu planirala financijska sredstva u iznosu **8.618.960,00 €** i to kako slijedi:

R.B.	NAZIV PROGRAMA	2025.	2026.	2027.
1.	Rashodi za radnike (41)	201.400,00	207.000,00	213.200,00
2.	Materijalni rashodi (42)	236.910,00	262.651,00	277.152,00
3.	Rashodi amortizacije (43)	0,00	0,00	0,00
4.	Financijski rashodi (44)	77.800,00	78.000,00	78.000,00
5.	Donacije (45)	0,00	0,00	0,00
6.	Ulaganje u lučku infrastrukturu i suprastrukturu (051)	8.026.850,00	270.000,00	270.000,00
7.	Ulaganje u postrojenja i opremu (računala, videonadzor, namještaj) (052)	12.000,00	13.000,00	13.000,00
8.	Ulaganje u prijevozna sredstva - popravak postojećeg plovila (053)	4.000,00	0,00	0,00
9.	Ulaganje u ostalu nematerijalnu proizvedenu imovinu (projketna dokumentacija i elaborati) (055)	60.000,00	54.239,00	41.538,00
UKUPNO PROGRAM		**8.618.960,00**	**884.890,00**	**892.890,00**

NAZIV PROGRAMA:

1. STRUČNI I ADMINISTRATIVNI POSLOVI

SVRHA PROGRAMA:

Voditi brigu i evidenciju o razvrstavanju ulazne i izlazne pošte i financijske dokumentacije, te izrađivati kadrovsku, materijalnu, informacijsku, financijsku i drugu poslovnu dokumentaciju za unutarnje potrebe lučke uprave. Voditi brigu o redu u lukama i lučicama pogotovo tijekom turističke sezone.

CILJ PROGRAMA:

Omogućiti unutarnju organizacijsku metodologiju i poslovne cjeline uključujući u djelokrug rada zakonske ovlasti i nadležnosti u području

	morskih luka.
REALIZACIJA FINANCIJSKOG PLANA	Program sadrži aktivnost i to: Rashoda ureda lučke uprave: rashodi za radnike, naknade troškova radnicima, nagrade za radnike, naknade članovima u predstavničkim i izvršnim tijelima, povjerenstvima i sl., naknade ostalim osobama izvan radnog odnosa, usluge telefona, pošte i prijevoza, obvezne i preventivne zdravstvene preglede radnika, ugovore s agencijama za zapošljavanje, odvjetničke i javnobilježničke usluge, revizorske usluge, knjigovodstvene usluge, računalne usluge, ostale usluge, rashode za uredski materijal i ostale materijalne rashode, rashode za radnu odjeću i obuću, premije osiguranja, reprezentaciju, ostale nespomenute materijalne rashode i financijske rashode. Lučka uprava od 1. siječnja 2023. god. uspostavila je novi digitalni sustav vođenja uredskog poslovanja sukladno novoj Uredbi o uredskom poslovanju NN 75/2021. Uvođenje programa temeljeno je na Odluci o ustrojstvu i Pravilniku o unutarnjem ustrojstvu i sistematizaciji radnih mjesta ŽLU Umag-Novigrad. Za provedbu programa u Financijskom planu su planirana financijska sredstva u iznosu od **438.310,00 €.**
NAZIV PROGRAMA:	**2. RASHODI ODRŽAVANJA I RAZVOJA LUČKE INFRASTRUKTURE I SUPRASTRUKTURE**
SVRHA PROGRAMA:	Urediti pravni status pomorskog dobra unutar granica lučkog područja, voditi brigu o održavanju, saniranju, rekonstrukciji i gradnji infrastrukture i suprastrukture na lučkom području, u funkciji održavanja, modernizacije i razvoja luka.
CILJ PROGRAMA:	Uspostaviti kadrovsku, materijalno-tehničku i informatičku organizaciju za obavljanje poslova koji su utemeljeni na odredbama Zakona o pomorskom dobru i morskim lukama i u izravnoj su nadležnosti lučkih uprava, te nastaviti s financiranjem projekata i aktivnosti koje su u funkciji gradnje, održavanja i korištenja lučke nadgradnje i podgradnje.
OPIS PROGRAMA:	Program sadrži projekte i aktivnosti kako slijedi: **Projekt – Održavanje i izgradnja lučke podgradnje** - Izgradnja Luka Dajla-Belveder - II faza porubljivanja i čišćenja morskog dna u luci Zambratija - izgradnja mandrača u luci Umag (nakon dovršetka dokumentacije) - popločenje djela lukobrana u luci Savudrija - II faza sanacije lukobrana u luci Novigrad (nadopuna školjere) - Postavljanje dodatnih sidrenih sustava – PLUTAČA u luci Novigrad i luci Umag **Projekt – Održavanje i izgradnja lučke nadgradnje** - Postavljanje infrastrukture III FAZA (struje, vode, optike) na rivi – luka Umag (nakon dobivanja priključka od HEP-a) - Zamjena dotrajalih i pokvarenih ONP ormarića za struju i vodu - Zamjena dotrajalih sustava video nadzora - Izgradnja nove carinarnice na gatu u luci Umag - Postavljanje potrebne rasvjete u lučkim područjima - Postavljanje vatrogasnih aparata po lukama - Postavljanje novih bokobrana i zamjena dotrajalih u luci Umag i u luci Novigrad - Postavljanje novih polara u luci Umag

Aktivnost - projektiranje mogućeg rješenja zaštite luke Savudrija
Aktivnost - projektiranje mandrača u luci Umag (Glavni projekti)
Aktivnost - početak pripreme dokumentacije luke Kanegra (ovisi o usklađivanju PP Grada Buja i Županijskog prostornog plana)
Aktivnost - nastavak pripreme dokumentacije rekonstrukcije lukobrana u luci Umag i Novigrad

REALIZACIJA FINANCIJSKOG PLANA:

Uvođenje programa utemeljeno je na Zakonu o pomorskom dobru i morskim lukama i na Programskim smjernicama rada LU.

Za provedbu programa u Financijskom planu su planirana financijska sredstva u iznosu **8.066.350,00 €.**

R.b.	Naziv projekta / aktivnosti	2025.	2026.	2027.
1.	Projekt – Izgradnja lučke podgradnje (05131)	7.954.350,00	200.000,00	200.000,00
2.	Projekt – Izgradnja lučke nadgradnje (05132)	50.000,00	50.000,00	50.000,00
3.	Snimak stanja te izrada projektne dokumentacije (055)	60.000,00	54.239,00	41.538,00
4.	Komunikacijska oprema – sustav video nadzora (05224)	2.000,00	5.000,00	5.000,00
UKUPNO PROGRAM		**8.066.350,00**	**309.239,00**	**296.538,00**

Kapitalna ulaganja u lučku podgradnju i nadgradnju opisana su u općem dijelu programa rada, za što su i namijenjena sredstva u iznosu od **8.004.350,00 €.**

Intencija je u 2025. godini započeti s izgradnjom **luke Dajla-Belveder**. Ishodovana je građevinske dozvola, te je projekt prijavljen na natječaj za EU pri Ministarstvu mora, prometa i infrastrukture na program konkurentnosti i kohezije 2021. – 2027.god. Projekt je prihvaćen za financiranje odlukom o financiranju PK.5.2.02.0011, te je dana 5.12.2024. svečano potpisan ugovor o financiranju u iznosu od **6.990.225,00 €.** Slijedi izrada izvedbenog projekta, te raspisivanje svih potrebnih javnih nabava za izgradnju luke Dajla – Belveder. Procijenjena vrijednost cjelokupnog projekta koji obuhvaća i produbljivanje plovnog puta van lučkog područja je ukupno **7.554.350,00 €.** Razlika će se pokriti iz vlastitih sredstava Lučke uprave, iz sredstava Grada Novigrada, Istarske županije i Ministarstva mora prometa i infrastrukture. Točni iznosi biti će poznati nakon okončanja postupaka javnih nabava.

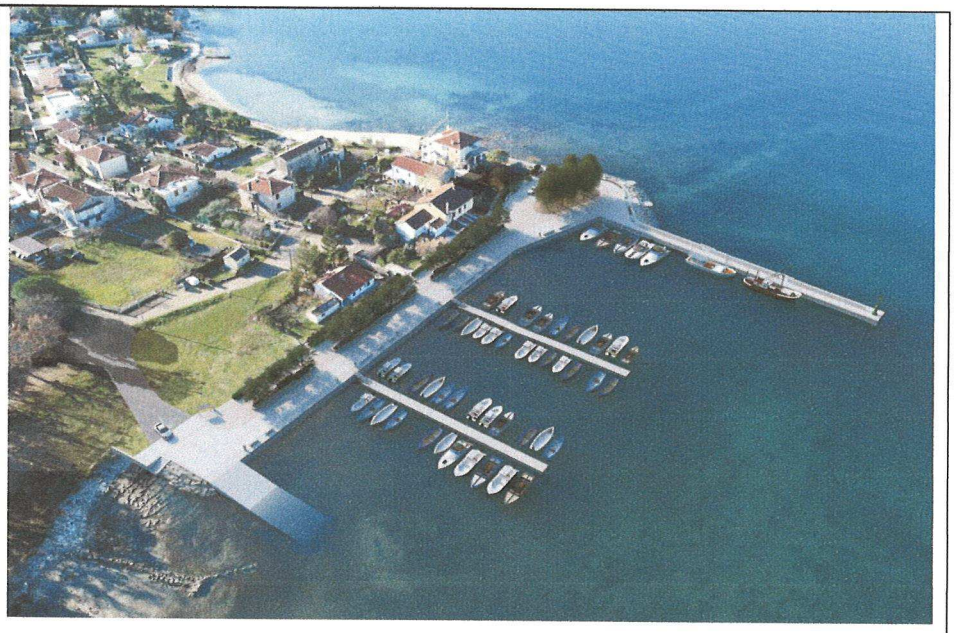

U pripremi je i izgradnja mandrača u luci Umag. Nakon izraqđenog idejnog rješenje i raznih studija, izrađen je Elaborat zaštite okoliša (EZO) , te je dostavljen u nadležno ministarstvo radi ishodovanja suglasnosti. Dobivena je suglasnost na navedeni Elaborat zaštite okoliša (EZO), te su izrađena geotehnička mjerenja kao temelj za izradu glavnih projekata.

Planirana su sredstva za II fazu sanacije lukobrana u luci Novigrad u iznosu od **200.000,00 €.**

U Financijskom planu su planirana financijska sredstva za održavanje lučke infrastrukture u iznosu **54.300,00 €** koja se odnose na slijedeće rashode: održavanje lanaca, konopa i opreme, tekuće i investicijsko održavanje, održavanje lučkih svjetala, komunalne usluge, najamnine opreme, analize otpada, nadzor za održavanje lučke podgradnje, projektna dokumentacija za održavanje lučke podgradnje, rashode za energiju, rashode za sitan inventar i autogume, rashode za gorivo za vozila i plovila i amortizacija.

NAZIV PROGRAMA:	**3. EKOLOŠKE AKTIVNOSTI, SIGURNOST LUKE I PROMIDŽBA**
SVRHA PROGRAMA:	Promicanje i zaštita mora, podmorja, morske obale i okoliša, unutar lučkog područja, održavanje reda, te provedba aktivnosti na preventivnoj zaštiti od ekoloških opasnosti kod iznenadnih onečišćenja mora i opasnosti od požara, na koordinaciji, organizaciji i provedbi sustavnog čišćenja kopnenog dijela luke i podmorja; nabavka specijalizirane opreme i zaštitnih sredstava kod ekoloških incidenata i iznenadnih zagađenja manjih razmjera u lukama; nabava opreme radi održavanja sigurnosti u lukama, pružanje financijske potpore raznim znanstveno-stručnim projektima, zbornicima i časopisima, koji se bave problematikom zaštite krajolika, posebice mora i priobalja; kao i ekološkim udrugama i centrima koji se bave očuvanjem okoliša, zaštitom prirode, promicanjem održivog razvoja svoje sredine i programima ekološke edukacije najmlađe populacije i mladeži.
CILJ PROGRAMA:	Surađivati s Istarskom županijom, jedinicama lokalne samouprave tj. Gradovima Buje, Umag i Novigrad i Općinom Brtonigla i pravnim osobama nadležnim za ekološku zaštitu priobalja, mora i podmorja, ekološkim udrugama i centrima radi povećanja razine zaštite od ekoloških zagađenja, te održavanje reda u pristaništima pogotovo tijekom ljetnih mjeseci. Surađivati s državnom tvrtkom Plovput radi održavanja plovnih puteva i opremanjem luke sa svjetlećom signalizacijom. Novi Zakon o pomorskom dobru i morskim lukama prepoznaje novu funkciju unutar Lučkih uprava, a to je ustrojstvo lučkih redara koji će sigurno doprinijeti u održavanju reda unutar lučkih područja. Uskladiti potrebe Gradova i Općine sa svrhom optimalnog uređivanja županijskog, linijskog, javnog i cestovnog prijevoza putnika.
OPIS PROGRAMA:	Program sadrži projekte i aktivnosti kako slijedi: 1. Projekt - oprema luka kontejnerima (spremnici za odlaganje zaštitnih sredstava potrebnim za zaštitu luka od zagađenja), nabava spremnika za ribarsku opremu 2. Projekt - nabavka specijalizirane opreme i kemijskih i drugih zaštitnih sredstava 3. Uklanjanje postojeće svjetleće plutače zbrinjavanje iste ne eko način i postavljanje nove svjetleće plutače tip 1900/3000g 4. Aktivnost – Promidžba
REALIZACIJA FINANCIJSKOG PLANA	Uvođenje programa temeljeno je na Zakonu o pomorskom dobru i morskim lukama, te Programskim smjernicama rada ŽLU Umag-Novigrad. Za provedbu programa u Financijskom planu su planirana financijska sredstva u iznosu od **26.150,00 €** i to kako slijedi:

R.B.	Naziv projekta / aktivnosti	2025.	2026.	2027.
1.	Projekt - UKLANJANJE POSTOJEĆE SVJETLEĆE PLUTAČE ZBRINJAVANJE ISTE NE EKO NAČIN I POSTAVLJANJE NOVE SVJETLEĆE PLUTAČE TIP 1900/3000G - SKLADIŠTE ZA PLUTAJUĆU BRANU I OSTALE STVARI, NABAVA SPREMNIKA ZA RIBARSKU OPREMU)	22.500,00	0,00	0,00
2.	Projekt - nabavka specijalizirane opreme i kemijskih i drugih zaštitnih sredstava	2.000,00	2.000,00	2.000,00
3.	Aktivnost - organizirane akcije za aktivnosti na moru i podmorju u lukama (4511)	0,00	0,00	0,00
4.	Aktivnost – promidžba i informiranja (4253)	1.650,00	1.650,00	1.650,00
UKUPNO PROGRAM		**26.150,00**	**3.650,00**	**3.650,00**

Luke Umag, Novigrad i Savudrija opremljene su kontejnerima za zbrinjavanje otpadnog ulja. U lukama Umag i Novigrad 2014. i 2015. godine ugrađen je video nadzor, 2021. godine je zamijenjena pokretna kamera u luci Umag, a 2022. je zamijenjena dotrajala jedna fiksna kamera. Tijekom 2020. dovršena je izgradnja eko otoka sa svim potrebnim kontejnerima u luci Savudrija financirano sredstvima Evropske unije u okviru mjere I.23./I.24. „RIBARSKE LUKE, ISKRCAJNA MJESTA, BRUZE, RIBA I ZAKLONIŠTA“ .
Sredstvima Istarske Županije tijekom 2021. godine nabavljena je oprema za zaštitu luka svih Lučkih uprava u slučaju onečišćenja – zaštitne plutajuće brane, upijajuće krpe, kemijski disprezant.
Tijekom 2022. god. u suradnji sa komunalnim poduzećem 6.maj postavljeni su kontejneri s odvojenim prikupljanjem otpada u luci Umag i luci Novigrad.
U 2025. planira se po potrebi nabaviti dodatna sredstva za zaštitu luka u slučaju onečišćenja. Također u dogovoru s Gradom Umagom i Novigradom, postavili bi se kontejneri za odlaganje ribarske opreme u Mandraču u Novigradu i na rivi u Luci Umag.

KLASA: 007-01/25-01/05
URBROJ: 2163-1-14-02-25-2
U Umagu, 31. srpnja 2025. godine

Županijska lučka uprava Umag – Novigrad
Autorità portuale regionale di Umago –Cittanova

Upravno vijeće

Predsjednik Upravnog vijeća

Alen Luk