



**REPUBLIKA HRVATSKA**



**ISTARSKA ŽUPANIJA**

**Upravni odjel za održivi razvoj**

Odsjek za pomorstvo, promet i infrastrukturu  
Pazin, M.B. Rašana 2/4  
tel. 052/352-189, fax: 052/351-690

KLASA: 342-01/14-01/122  
URBROJ: 2163/1-08-01/3-15-02  
Pazin, 15. lipnja 2015.

**ŽUPANU ISTARSKE ŽUPANIJE  
putem  
STRUČNE SLUŽBE SKUPŠTINE**

**Dršćevka 3  
52 000 Pazin**

**Predmet: Prijedlog Odluke o izmjenama i dopunama Odluke o osnivanju  
Lučke uprave Pula**

Poštovani,

u prilogu vam dostavljamo predmetni akt radi utvrđivanja odgovarajućeg prijedloga od strane župana Istarske županije i upućivanja Skupštini Istarske županije na usvajanje.

S poštovanjem,

**PROČELNIK**  
Josip Zidarić, dipl.ing.arh.

Privitak:

1. Nacrt Zaključka,
2. Prijedlog Odluke,
3. Obrazloženje,
4. Potvrda Upravnog odjela za decentralizaciju, lokalnu i područnu (regionalnu) samoupravu, prostorno uređenje i gradnju, Odsjek za prostorno uređenje i gradnju Pula.





**REPUBLIKA HRVATSKA  
ISTARSKA ŽUPANIJA  
ŽUPAN**



KLASA: 342-01/15-02/26  
URBROJ: 2163/1-01/8-15-2  
Pula, 23. lipnja 2015.

**SKUPŠTINA ISTARSKE ŽUPANIJE  
N/r. predsjednika Valtera Drandića  
Dršćevka 3  
52 000 PAZIN**

**Predmet: Odluka o izmjenama i dopunama Odluke o osnivanju  
Lučke uprave Pula**

Temeljem čl. 65. i 85. Statuta Istarske županije ("Službene novine Istarske županije", broj 10/09 i 4/13) župan Istarske županije donosi dana 23. lipnja 2015. godine

**ZAKLJUČAK**

1. Prihvaća se Nacrt i utvrđuje Prijedlog Odluke o izmjenama i dopunama Odluke o osnivanju Lučke uprave Pula.
2. Akt iz točke 1. ovog Zaključka sastavni je dio istog, te se upućuje Skupštini Istarske županije na razmatranje i usvajanje.
3. Za izvjestitelja po točki 1., a vezano za točku 2. ovog Zaključka određuje se Josip Zidarić, pročelnik Upravnog odjela za održivi razvoj Istarske županije.
4. Zadužuje se Upravni odjel za održivi razvoj Istarske županije, Odsjek za pomorstvo, promet i infrastrukturu, da Odluku iz točke 1. ovog Zaključka s pripadajućom dokumentacijom dostavi Vladi Republike Hrvatske.
5. Ovaj Zaključak stupa na snagu danom donošenja.

**ŽUPAN  
mr.sc. Valter Flego**

Temeljem članka 74. stavka 1. Zakona o pomorskom dobru i morskim lukama ("Narodne novine", br. 158/03, 100/04, 141/06, 38/09 i 123/11), članka 20. stavak 5. Pravilnika o kriterijima za određivanje namjene pojedinog dijela luke otvorene za javni promet županijskog i lokalnog značaja, način plaćanja veza, uvjete korištenja, te određivanje maksimalne visine naknade i raspodjele prihoda („Narodne novine“, br. 94/07 i 47/13) i članka 43. Statuta Istarske županije ("Službene novine Istarske županije", br. 10/09 i 4/13), Skupština Istarske županije, na sjednici održanoj dana \_\_\_\_\_ 2015. godine, donosi

**ODLUKU**  
**o izmjenama i dopunama Odluke o osnivanju Lučke uprave Pula**

**I.**

U Odluci o osnivanju Lučke uprave Pula ("Službene novine Istarske županije", broj 8/97, 1/99, 3/99, 11/04, 2/09 i 3/12) u točki V. postojeći tekst LUKA BANJOLE, zamjenjuje se tekстом koji glasi:

**„LUKA BANJOLE**

Lučko područje luke Banjole na dijelu k.o. Pomer, čini poligon točaka od 1 do 11 omeđen koordinatama kako slijedi:

Broj točke	X	Y
1	5410631.47	4964695.45
2	5410628.16	4964701.07
3	5410711.90	4964733.60
4	5410738.69	4964752.79
5	5410756.52	4964777.02
6	5410771.45	4964788.17
7	5410779.74	4964777.89
8	5410793.16	4964759.27
9	5410789.80	4964756.85
10	5410806.93	4964733.08
11	5410668.13	4964633.04

”

**II.**

U točki V. postojeći tekst LUKA RUNKE, zamjenjuje se tekстом koji glasi:

**„LUKA RUNKE**

Lučko područje luke Runke na dijelu k.o. Premantura, čini poligon točaka od 1 do 41 omeđen koordinatama kako slijedi:

Broj točke	X	Y
1	5414854.71	4963313.41
2	5414857.30	4963304.10
3	5414830.96	4963312.38
4	5414800.23	4963311.48
5	5414772.38	4963299.14
6	5414770.49	4963303.29
7	5414729.09	4963292.48
8	5414726.75	4963297.15
9	5414699.18	4963284.27
10	5414693.67	4963281.54
11	5414692.37	4963277.00
12	5414694.85	4963271.84
13	5414685.22	4963268.37
14	5414679.04	4963264.07
15	5414664.96	4963251.67
16	5414655.11	4963241.78
17	5414651.16	4963242.15
18	5414627.90	4963232.33
19	5414625.39	4963232.29
20	5414623.37	4963232.63
21	5414600.33	4963245.52
22	5414607.84	4963257.53
23	5414612.41	4963273.05
24	5414612.62	4963278.40
25	5414614.76	4963278.32
26	5414614.86	4963282.44
27	5414613.07	4963282.52
28	5414613.63	4963291.71
29	5414620.15	4963312.63
30	5414623.38	4963321.96
31	5414627.34	4963334.96
32	5414642.61	4963393.83
33	5414654.33	4963410.00
34	5414671.37	4963419.25
35	5414685.55	4963422.44
36	5414714.45	4963440.99
37	5414729.20	4963447.33
38	5414756.62	4963471.99
39	5414773.58	4963494.20
40	5414787.80	4963512.50
41	5414795.24	4963505.72

### III.

U točki V. iza opisa područja „LUKA KRNICA“, dodaje se tekst koji glasi:

#### ”**IZDVOJENA LUČKA PODRUČJA LUKE KRNICA:**

##### **UVALA KALAVOJNA**

Izdvojeno lučko područje Uvala Kalavojna na dijelu k.o. Rakalj, čini poligon točaka od 1 do 65 omeđen koordinatama kako slijedi:

<u>Broj Točke</u>	<u>Y</u>	<u>X</u>
1	5425753.65	4980272.75
2	5425748.76	4980274.53
3	5425747.81	4980275.10
4	5425734.53	4980282.05
5	5425733.33	4980282.59
6	5425719.96	4980291.60
7	5425720.34	4980294.04
8	5425711.44	4980298.54
9	5425711.03	4980300.11
10	5425702.09	4980307.93
11	5425700.59	4980308.26
12	5425695.94	4980311.63
13	5425685.95	4980317.35
14	5425682.12	4980322.57
15	5425674.62	4980322.51
16	5425669.50	4980321.94
17	5425668.69	4980322.00
18	5425660.20	4980319.94
19	5425647.71	4980312.92
20	5425636.53	4980305.65
21	5425627.13	4980297.30
22	5425625.48	4980297.37
23	5425622.25	4980293.57
24	5425621.48	4980292.82
25	5425619.07	4980288.67
26	5425618.68	4980288.03
27	5425610.59	4980277.58
28	5425608.83	4980268.38
29	5425609.01	4980266.40
30	5425611.71	4980259.67
31	5425618.22	4980253.86
32	5425619.12	4980250.61
33	5425621.27	4980246.15
34	5425621.83	4980244.91

35	5425623.54	4980240.63
36	5425624.73	4980240.10
37	5425630.31	4980228.12
38	5425630.63	4980227.23
39	5425632.41	4980222.39
40	5425632.92	4980221.34
41	5425636.96	4980214.26
42	5425640.40	4980208.91
43	5425644.79	4980202.41
44	5425645.69	4980201.14
45	5425647.79	4980197.76
46	5425651.95	4980190.30
47	5425654.45	4980186.62
48	5425654.87	4980185.82
49	5425658.20	4980175.81
50	5425658.63	4980174.69
51	5425665.26	4980165.18
52	5425666.72	4980166.16
53	5425677.34	4980149.25
54	5425686.27	4980142.94
55	5425687.79	4980141.14
56	5425688.18	4980140.55
57	5425693.41	4980132.77
58	5425700.73	4980121.20
59	5425701.37	4980120.03
60	5425708.48	4980106.50
61	5425718.41	4980091.53
62	5425729.65	4980076.23
63	5425731.24	4980074.74
64	5425737.67	4980065.10
65	5425739.56	4980062.32

## UVALA VINJOLE

Izdvojeno lučko područje Uvala Vinjole na dijelu k.o. Krnica, čini poligon točaka od 1 do 71 omeđen koordinatama kako slijedi:

<u>Broj Točke</u>	<u>Y</u>	<u>X</u>
1	5423277.28	4975267.85
2	5423273.31	4975271.91
3	5423273.02	4975272.21
4	5423271.09	4975277.07
5	5423265.72	4975281.60
6	5423262.28	4975288.68
7	5423261.93	4975289.62
8	5423259.31	4975296.64
9	5423251.95	4975302.94

10	5423247.07	4975313.41
11	5423240.89	4975319.41
12	5423239.53	4975320.83
13	5423234.01	4975324.72
14	5423227.50	4975330.25
15	5423221.99	4975332.00
16	5423220.02	4975331.87
17	5423219.87	4975333.54
18	5423218.72	4975335.50
19	5423217.69	4975336.76
20	5423212.37	4975342.31
21	5423207.43	4975345.99
22	5423206.27	4975345.77
23	5423202.91	4975348.01
24	5423198.06	4975350.42
25	5423197.51	4975351.14
26	5423200.15	4975353.50
27	5423196.10	4975358.00
28	5423191.99	4975357.32
29	5423187.08	4975358.74
30	5423173.42	4975358.16
31	5423162.26	4975354.79
32	5423146.49	4975347.83
33	5423140.07	4975344.06
34	5423132.19	4975337.41
35	5423132.02	4975335.38
36	5423132.09	4975332.96
37	5423130.85	4975328.76
38	5423131.80	4975328.06
39	5423132.17	4975326.72
40	5423132.71	4975323.76
41	5423132.02	4975321.67
42	5423132.49	4975320.73
43	5423132.45	4975320.11
44	5423133.55	4975316.58
45	5423133.63	4975315.75
46	5423132.98	4975315.68
47	5423132.95	4975313.55
48	5423133.39	4975313.51
49	5423133.40	4975312.59
50	5423132.39	4975309.58
51	5423131.18	4975308.58
52	5423132.49	4975303.05
53	5423132.00	4975301.41
54	5423131.82	4975300.46
55	5423131.45	4975298.19
56	5423131.42	4975296.88
57	5423133.22	4975295.31
58	5423132.65	4975294.54

59	5423133.30	4975290.72
60	5423133.23	4975289.94
61	5423131.81	4975290.12
62	5423133.95	4975287.19
63	5423133.65	4975286.02
64	5423135.94	4975283.53
65	5423136.49	4975279.45
66	5423134.64	4975274.79
67	5423132.51	4975267.19
68	5423131.18	4975263.24
69	5423132.66	4975251.68
70	5423131.21	4975240.17
71	5423131.37	4975234.89

”

#### **IV.**

Grafički prilozi svih lučkih područja koja su predmet ove Odluke čine sastavni dio ove Odluke, a ne objavljuju se u „Službenim novinama Istarske županije“.

#### **V.**

Ova Odluka stupa na snagu danom davanja suglasnosti Vlade Republike Hrvatske.

#### **VI.**

Nakon stupanja na snagu ova će se Odluka objaviti u "Službenim novinama Istarske županije".

Klasa:  
Urbroj:  
Pazin,

REPUBLIKA HRVATSKA  
SKUPŠTINA ISTARSKE ŽUPANIJE

Predsjednik  
Valter Drandić

#### Dostaviti:

1. Vladi Republike Hrvatske putem Ministarstva pomorstva, prometa i infrastrukture, Prislavlje 14, Zagreb (putem Upravnog odjela za održivi razvoj Istarske županije, Odsjek za pomorstvo, promet i infrastrukturu, Pazin)
2. Uredu državne uprave IŽ - Službi za opću upravu Pula
3. Županu Istarske županije
4. Lučkoj upravi Pula, Pula
5. Upravnom odjelu za održivi razvoj Istarske županije, Pula



6. Odsjeku za pomorstvo, promet i infrastrukturu Istarske županije, Pazin
7. Općini Medulin, Medulin
8. Općini Marčana, Marčana
9. Objava, ovdje
10. Pismohrana - ovdje

Ai sensi dell'art. 74 comma 1, della Legge sul demanio marittimo e i porti marittimi ("Gazzetta ufficiale", n. 158/03, 100/04, 141/06, 38/09 e 123/11), dell'art. 20 comma 5 del Regolamento sui criteri per determinare la destinazione delle singole parti del porto aperto al traffico pubblico di rilevanza regionale e locale, la modalità di pagamento dell'ormeggio, le condizioni d'uso e la determinazione dell'importo massimo del compenso e della ripartizione degli utili ("Gazzetta ufficiale" n. 94/07 e 47/13) e dell'art. 43 dello Statuto della Regione Istriana ("Bollettino ufficiale della Regione Istriana", nn. 10/09 e 4/13) l'Assemblea della Regione Istriana alla seduta del giorno \_\_\_\_\_ 2015 emana la

**DELIBERA**  
**sulle modifiche e integrazioni della Delibera d'istituzione dell'Autorità portuale di**  
**Pola**

**I**

Nella Delibera d'istituzione dell'Autorità portuale di Pola ("Bollettino ufficiale della Regione Istriana", nn. 8/97, 1/99, 3/99, 11/04, 2/09 e 3/12) il testo esistente al punto V PORTO BANJOLE, viene sostituito dal seguente testo:

**„PORTO BANJOLE**

La zona del porto di Banjole su parte del comune cat. Pomer, è costituita da un poligono di punti dall'1 all'11 delimitato dalle seguenti coordinate:

Numero punti	X	Y
1	5410631.47	4964695.45
2	5410628.16	4964701.07
3	5410711.90	4964733.60
4	5410738.69	4964752.79
5	5410756.52	4964777.02
6	5410771.45	4964788.17
7	5410779.74	4964777.89
8	5410793.16	4964759.27
9	5410789.80	4964756.85
10	5410806.93	4964733.08
11	5410668.13	4964633.04

"

**II**

Al punto V il testo esistente PORTO RUNKE, viene sostituito dal seguente testo:

**„PORTO RUNKE**

La zona del porto di Runke su parte del comune cat. Promontore, è costituita da un poligono di punti dall'1 all'41 delimitato dalle seguenti coordinate:

Numero punti	X	Y
1	5414854.71	4963313.41
2	5414857.30	4963304.10
3	5414830.96	4963312.38
4	5414800.23	4963311.48
5	5414772.38	4963299.14
6	5414770.49	4963303.29
7	5414729.09	4963292.48
8	5414726.75	4963297.15
9	5414699.18	4963284.27
10	5414693.67	4963281.54
11	5414692.37	4963277.00
12	5414694.85	4963271.84
13	5414685.22	4963268.37
14	5414679.04	4963264.07
15	5414664.96	4963251.67
16	5414655.11	4963241.78
17	5414651.16	4963242.15
18	5414627.90	4963232.33
19	5414625.39	4963232.29
20	5414623.37	4963232.63
21	5414600.33	4963245.52
22	5414607.84	4963257.53
23	5414612.41	4963273.05
24	5414612.62	4963278.40
25	5414614.76	4963278.32
26	5414614.86	4963282.44
27	5414613.07	4963282.52
28	5414613.63	4963291.71
29	5414620.15	4963312.63
30	5414623.38	4963321.96
31	5414627.34	4963334.96
32	5414642.61	4963393.83
33	5414654.33	4963410.00
34	5414671.37	4963419.25
35	5414685.55	4963422.44
36	5414714.45	4963440.99
37	5414729.20	4963447.33
38	5414756.62	4963471.99
39	5414773.58	4963494.20
40	5414787.80	4963512.50
41	5414795.24	4963505.72

### III

Al punto V dopo la descrizione della zona del „PORTO KRNICA“, si aggiunge il seguente testo:

"

#### **ZONE PORTUALI DISTINTE DEL PORTO DI KRNICA:**

##### **BAIA DI KALAVOJNA**

La zona distinta del porto di Kalavojna su parte del comune cat. Rakalj, è costituita da un poligono di punti dall'1 all'65 delimitato dalle seguenti coordinate:

<u>Numero Punti</u>	<u>Y</u>	<u>X</u>
1	5425753.65	4980272.75
2	5425748.76	4980274.53
3	5425747.81	4980275.10
4	5425734.53	4980282.05
5	5425733.33	4980282.59
6	5425719.96	4980291.60
7	5425720.34	4980294.04
8	5425711.44	4980298.54
9	5425711.03	4980300.11
10	5425702.09	4980307.93
11	5425700.59	4980308.26
12	5425695.94	4980311.63
13	5425685.95	4980317.35
14	5425682.12	4980322.57
15	5425674.62	4980322.51
16	5425669.50	4980321.94
17	5425668.69	4980322.00
18	5425660.20	4980319.94
19	5425647.71	4980312.92
20	5425636.53	4980305.65
21	5425627.13	4980297.30
22	5425625.48	4980297.37
23	5425622.25	4980293.57
24	5425621.48	4980292.82
25	5425619.07	4980288.67
26	5425618.68	4980288.03
27	5425610.59	4980277.58
28	5425608.83	4980268.38
29	5425609.01	4980266.40
30	5425611.71	4980259.67
31	5425618.22	4980253.86
32	5425619.12	4980250.61

33	5425621.27	4980246.15
34	5425621.83	4980244.91
35	5425623.54	4980240.63
36	5425624.73	4980240.10
37	5425630.31	4980228.12
38	5425630.63	4980227.23
39	5425632.41	4980222.39
40	5425632.92	4980221.34
41	5425636.96	4980214.26
42	5425640.40	4980208.91
43	5425644.79	4980202.41
44	5425645.69	4980201.14
45	5425647.79	4980197.76
46	5425651.95	4980190.30
47	5425654.45	4980186.62
48	5425654.87	4980185.82
49	5425658.20	4980175.81
50	5425658.63	4980174.69
51	5425665.26	4980165.18
52	5425666.72	4980166.16
53	5425677.34	4980149.25
54	5425686.27	4980142.94
55	5425687.79	4980141.14
56	5425688.18	4980140.55
57	5425693.41	4980132.77
58	5425700.73	4980121.20
59	5425701.37	4980120.03
60	5425708.48	4980106.50
61	5425718.41	4980091.53
62	5425729.65	4980076.23
63	5425731.24	4980074.74
64	5425737.67	4980065.10
65	5425739.56	4980062.32

## BAIA VINJOLE

La zona distinta del porto della Baia di Vinjole su parte del comune cat. Krnica, è costituita da un poligono di punti dall'1 all'71 delimitato dalle seguenti coordinate:

Numero Punti	<u>Y</u>	<u>X</u>
1	5423277.28	4975267.85
2	5423273.31	4975271.91
3	5423273.02	4975272.21
4	5423271.09	4975277.07
5	5423265.72	4975281.60
6	5423262.28	4975288.68
7	5423261.93	4975289.62

8	5423259.31	4975296.64
9	5423251.95	4975302.94
10	5423247.07	4975313.41
11	5423240.89	4975319.41
12	5423239.53	4975320.83
13	5423234.01	4975324.72
14	5423227.50	4975330.25
15	5423221.99	4975332.00
16	5423220.02	4975331.87
17	5423219.87	4975333.54
18	5423218.72	4975335.50
19	5423217.69	4975336.76
20	5423212.37	4975342.31
21	5423207.43	4975345.99
22	5423206.27	4975345.77
23	5423202.91	4975348.01
24	5423198.06	4975350.42
25	5423197.51	4975351.14
26	5423200.15	4975353.50
27	5423196.10	4975358.00
28	5423191.99	4975357.32
29	5423187.08	4975358.74
30	5423173.42	4975358.16
31	5423162.26	4975354.79
32	5423146.49	4975347.83
33	5423140.07	4975344.06
34	5423132.19	4975337.41
35	5423132.02	4975335.38
36	5423132.09	4975332.96
37	5423130.85	4975328.76
38	5423131.80	4975328.06
39	5423132.17	4975326.72
40	5423132.71	4975323.76
41	5423132.02	4975321.67
42	5423132.49	4975320.73
43	5423132.45	4975320.11
44	5423133.55	4975316.58
45	5423133.63	4975315.75
46	5423132.98	4975315.68
47	5423132.95	4975313.55
48	5423133.39	4975313.51
49	5423133.40	4975312.59
50	5423132.39	4975309.58
51	5423131.18	4975308.58
52	5423132.49	4975303.05
53	5423132.00	4975301.41
54	5423131.82	4975300.46
55	5423131.45	4975298.19
56	5423131.42	4975296.88

57	5423133.22	4975295.31
58	5423132.65	4975294.54
59	5423133.30	4975290.72
60	5423133.23	4975289.94
61	5423131.81	4975290.12
62	5423133.95	4975287.19
63	5423133.65	4975286.02
64	5423135.94	4975283.53
65	5423136.49	4975279.45
66	5423134.64	4975274.79
67	5423132.51	4975267.19
68	5423131.18	4975263.24
69	5423132.66	4975251.68
70	5423131.21	4975240.17
71	5423131.37	4975234.89

"

#### IV

I grafici allegati di tutte le zone portuali che sono oggetto di questa Delibera, ne costituiscono parte integrante e non saranno pubblicati sul "Bollettino ufficiale della Regione Istriana".

#### V

La presente Delibera entra in vigore il giorno in cui ottiene in consenso del Governo della Repubblica di Croazia.

#### VI

In seguito alla sua entrata in vigore, la presente Delibera sarà pubblicata sul „Bollettino ufficiale della Regione Istriana“

Classe:  
N.Prot.:  
Pisino,

REPUBBLICA DI CROAZIA  
ASSEMBLEA DELLA REGIONE ISTRIANA

Il Presidente  
Valter Drandić





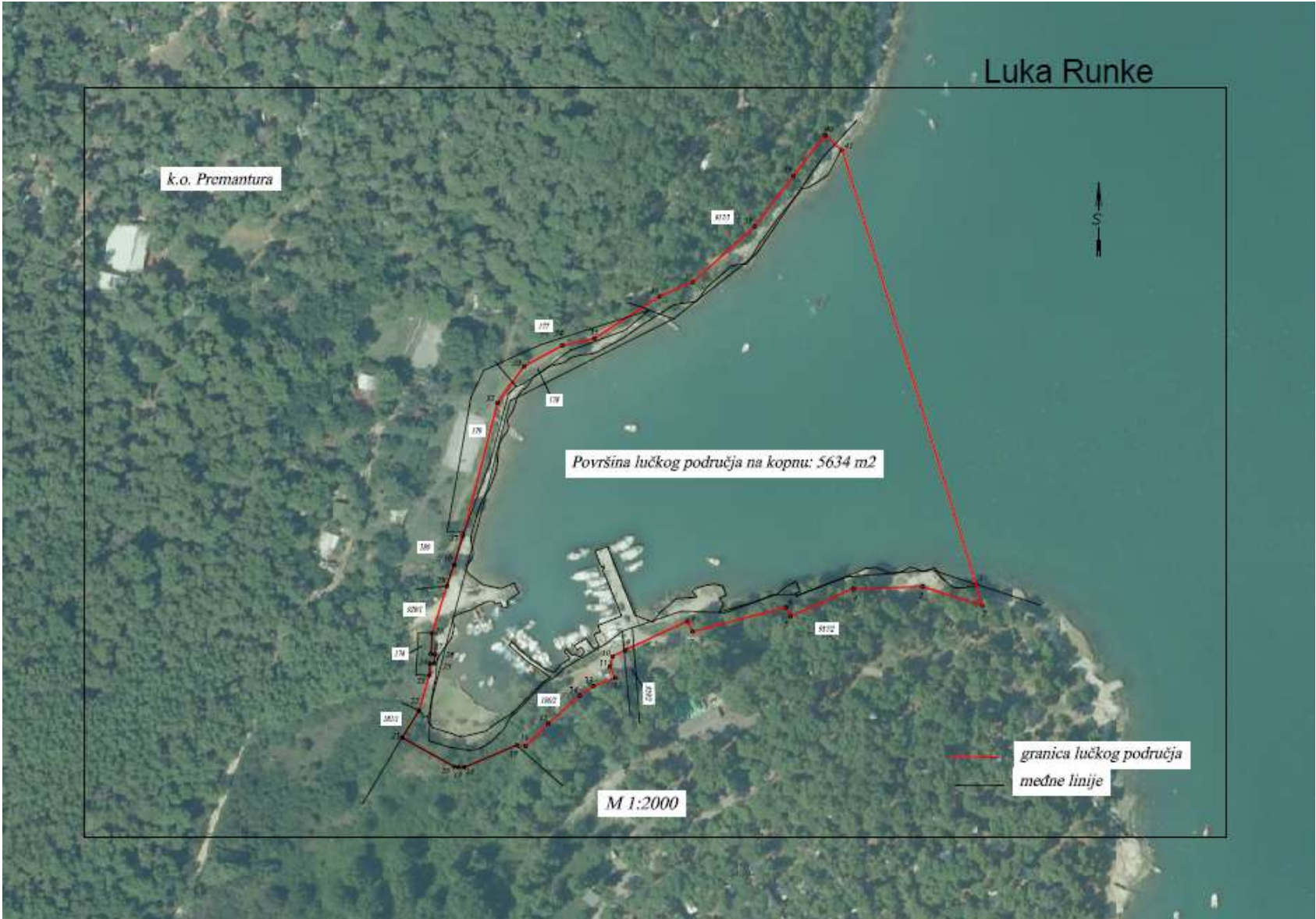



— Linija granica doticateljih čestica  
 — Linija područje

<b>Geomatika d.o.o.</b> ul. Kraljeva ulica 1, 10100 Zagreb t: 01 377 800, 099 403 900	Naziv objekta: Lučka uprava Pula		
	Datum: 14.07.2013.	Br. stranica: 260/13	Ljestvica: 1:5000
Ime objekta: Lučko područje - uvala Kalavojna k.o. Rakač Grad - Nalagave komunalni sustav			
Izradio: Bojan Mirošević dipl. ing. geod. Hrvatski Vojnogigijenski stručnjak	Datum izdavanja: 17.07.2013.		
	Izradio: Bojan Mirošević dipl. ing. geod.		





## OBRAZLOŽENJE

### I. PRAVNI TEMELJ ZA DONOŠENJE ODLUKE

Pravni temelj za donošenje Odluke je odredba članka 74. stavka 1. Zakona o pomorskom dobru i morskim lukama ("Narodne novine", br. 158/03, 100/04, 141/06, 38/09 i 123/11) kojom je propisano da županijska skupština utvrđuje lučko područje za sve luke otvorene za javni promet županijskog i lokalnog značaja na svom području, u skladu s prostornim planom i uz suglasnost Vlade Republike Hrvatske i članak 20. st. 4. i 5. Pravilnika o kriterijima za određivanje namjene pojedinog dijela luke otvorene za javni promet županijskog i lokalnog značaja, način plaćanja veza, uvjete korištenja, te određivanje maksimalne visine naknade i raspodjele prihoda („Narodne novine“, br.94/07 i 47/13 – u daljnjem tekstu: Pravilnik) kojim je propisano da je za potrebe administrativnog upravljanja nadležna lučka uprava dužna, u cilju utvrđenja obuhvata lučkog područja izraditi prikaz cjelokupnog obuhvata lučkog područja na digitalnom ortofoto planu (DOF) s uklopljenom kopijom katastarskog stanja sve na način da se obuhvate i sva područja koja se u stvarnosti koriste kao lučka područja, a izvan su lučkog sustava. Na tako izrađen prijedlog ishođuje se potvrda nadležnog upravnog tijela za provedbu dokumenata prostornoga uređenja da obuhvat lučkog područja nije u suprotnosti s dokumentima prostornoga uređenja, te se dostavlja osnivaču s prijedlogom za promjenom akta o lučkom području.

### II. OSNOVNA PITANJA KOJA SE RJEŠAVAJU OVOM ODLUKOM

Odlukom o osnivanju Lučke uprave Pula osnovana je županijska lučka uprava Pula i utvrđeno je njezino lučko područje („Službene novine Istarske županije“ br. 8/97, 1/99, 3/99, 11/04, 2/09 i 3/12). Sukladno članku 20. st. 4. i 5. Pravilnika izrađeni su prijedlozi cjelokupnog obuhvata lučkog područja za što je zatražena potvrda nadležnog upravnog tijela za provedbu dokumenata prostornog uređenja da obuhvat lučkog područja nije u suprotnosti s dokumentima prostornog uređenja kako bi se dostavilo osnivaču – Županijskoj skupštini, prijedlog za promjenom akta o lučkom području.

Slijedom navedenog od strane Upravnog odjela za decentralizaciju, lokalnu i područnu (regionalnu) samoupravu, prostorno uređenje i gradnju, Odsjek za prostorno uređenje i gradnju Pula dobivena je potvrda te se predlažu izmjene i dopuna Odluke o osnivanju Lučke uprave Pula.

Sukladno Pravilniku i potvrdi Upravnog odjela za decentralizaciju, lokalnu i područnu (regionalnu) samoupravu, prostorno uređenje i gradnju, Odsjek za prostorno uređenje i gradnju Pula da predmetna područja nisu u suprotnosti s Prostornim planom Istarske županije (KLASA: 350-01/13-02/2923, URBROJ:2163/1-18/5-14-2 od 25. svibnja 2014. godine) stvoreni su preduvjeti za promjenu akta o lučkom području.

S obzirom na prostorno-plansku dokumentaciju te sadašnju i buduću funkciju rečenih lučkih prostora predlaže se usvajanje predložene Odluke.

### III. TEKST PRIJEDLOGA ODLUKE

Tekst Prijedloga Odluke dostavlja se u privitku.



REPUBLIKA HRVATSKA



ISTARSKA ŽUPANIJA  
REGIONE ISTRIANA

Upravni odjel za decentralizaciju, lokalnu i područnu  
(regionalnu) samoupravu, prostorno uređenje i gradnju  
Odsjek za prostorno uređenje i gradnju Pula  
Pula, Riva 8

KLASA: 350-01/13-02/2923

URBROJ: 2163/1-18/5-14-2

Pula, 29. svibnja 2014.

LUČKA UPRAVA PULA  
AUTORITA' PORTUALE PULA

Primljeno	30.05.2014
Klasifikacijska oznaka	035-02/14-01/19
Urudžbeni broj	2163/01-01-14-03

Upravni odjel za decentralizaciju, lokalnu i područnu (regionalnu) samoupravu, prostorno uređenje i gradnju Odsjek za prostorno uređenje i gradnju Pula, na temelju članka 159. Zakona o općem upravnom postupku ("Narodne novine" broj: 47/09.) povodom zahtjeva Lučke uprave Pula, i z d a j e

#### P O T V R D U

Potvrđuje se da granice lučkih područja prikazane u elaboratima izrađenim od tvrtke "Geomatika" d.o.o. iz Pule, i to:

- Luka Banjole u k.o. Pomer, elaborat: A-285\_1/13 od kolovoza 2013.godine,
- Luka Runke u k.o. Premantura, elaborat: A-285\_8/13 od kolovoza 2013.godine,
- Luka Medulin u k.o. Medulin, elaborat: A-285\_14/13 od kolovoza 2013.godine,
- Medulinski zaljev u k.o. Medulin, k.o. Pomer i k.o. Premantura, elaborat: A-285\_14/13 od kolovoza 2013.godine,
- uvala Kalavojna u k.o. Rakalj, elaborat: A-260/13 od srpnja 2013.godine,
- uvala Vinjole u k.o. Krnica, elaborat: A-261/13 od srpnja 2013.godine,

nisu u suprotnosti s Prostornim planom Istarske županije ("Službene novine Istarske županije" br. 2/02, 1/05, 4/05, 14/05-pročišćeni tekst, 10/08, 7/10, 16/11-pročišćeni tekst i 13/12).

Upravna pristojba za ovo uvjerenje temeljem 6. Zakona o upravnim pristojbama ("Narodne novine" broj: 8/96, 77/96, 95/97, 131/97, 68/98, 66/99, 145/99, 30/00, 116/00, 163/03, 17/04, 110/04, 141/04, 150/05, 153/05, 129/06, 117/07, 25/08, 60/08, 20/10, 69/10, 126/11, 112/12, 19/13, 80/13 i 40/14), nije naplaćena.

DOSTAVITI:

1. Lučka uprava Pula  
52100 Pula, Riva 2
2. U Spis predmeta - ovdje



