PROSTORNI PLAN ISTARSKE ŽUPANIJE
PIANO TERRITORIALE DELLA REGIONE ISTRIANA

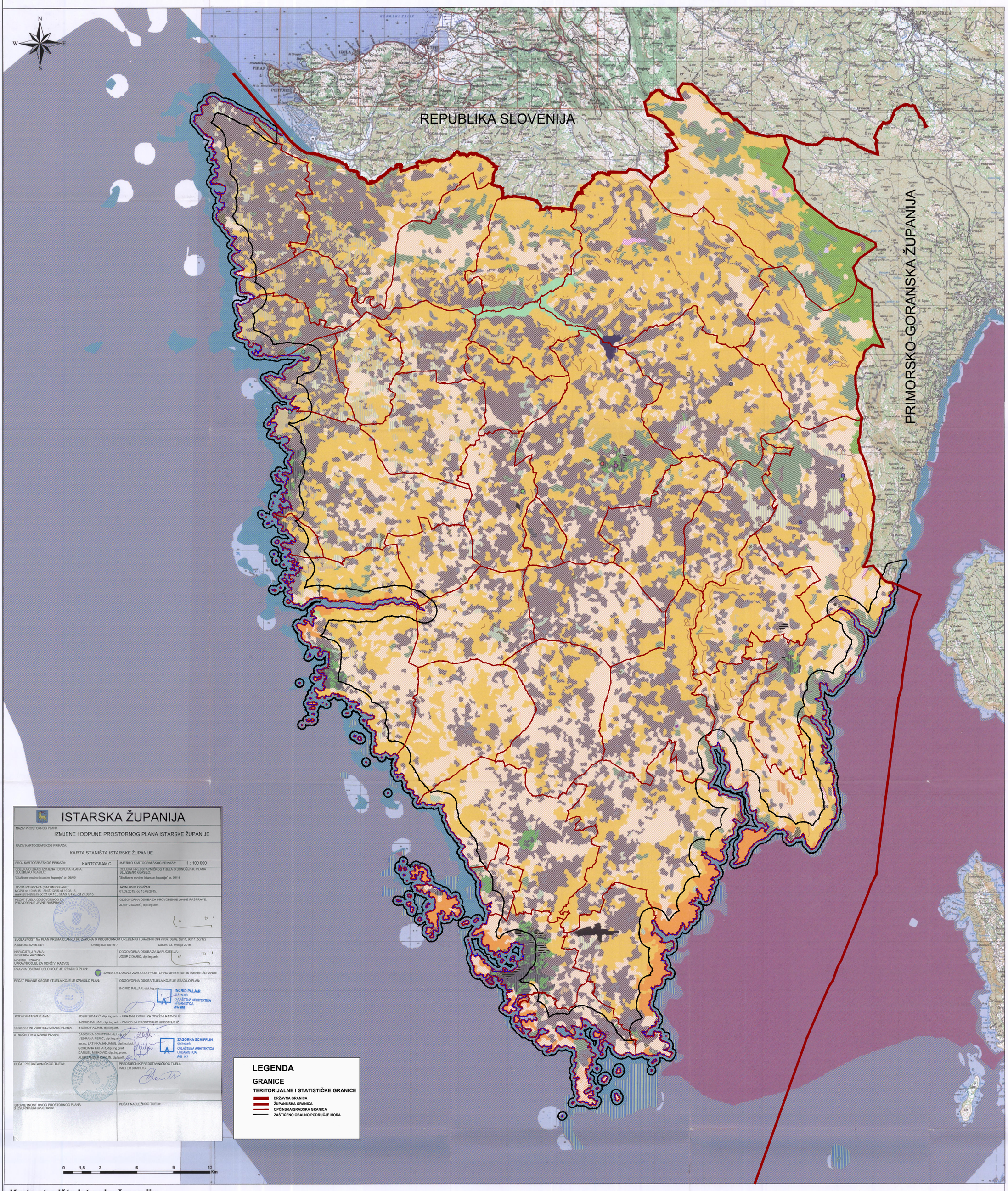

ISTARSKA ŽUPANIJA

NAZIV PROSTORNOG PLANA: IZMJENE I DOPUNE PROSTORNOG PLANA ISTARSKE ŽUPANIJE

NAZIV KARTOGRAFSKOG PRIKAZA: KARTA STANIŠTA ISTARSKE ŽUPANIJE

BROJ KARTOGRAFSKOG PRIKAZA: KARTOGRAM C. | MJERILO KARTOGRAFSKOG PRIKAZA: 1 : 100 000

ODLUKA O IZRADI IZMJENA I DOPUNA PLANA SLUŽBENO GLASILO: "Službene novine Istarske županije" br. 06/09 | ODLUKA PREDSTAVNIČKOG TIJELA O DONOŠENJU PLANA SLUŽBENO GLASILO: "Službene novine Istarske županije" br. 09/16

JAVNA RASPRAVA (DATUM OBJAVE): MGPU od 19.08.15., SNIŽ 13/15 od 19.08.15., www.istra-istria.hr od 21.08.15., GLAS ISTRE od 21.08.15. | JAVNI UVID ODRŽAN: 01.09.2015. do 15.09.2015.

PEČAT TIJELA ODGOVORNOG ZA PROVOĐENJE JAVNE RASPRAVE: | ODGOVORNA OSOBA ZA PROVOĐENJE JAVNE RASPRAVE: JOSIP ZIDARIĆ, dipl.ing.arh.

SUGLASNOST NA PLAN PREMA ČLANKU 97. ZAKONA O PROSTORNOM UREĐENJU I GRADNJI (NN 76/07, 38/09, 55/11, 90/11, 50/12)
Klasa: 350-02/16-04/1 Urbroj: 531-05-16-7 Datum: 23. svibnja 2016.

NARUČITELJ PLANA: ISTARSKA ŽUPANIJA
NOSITELJ IZRADE: UPRAVNI ODJEL ZA ODRŽIVI RAZVOJ | ODGOVORNA OSOBA ZA NARUČITELJA: JOSIP ZIDARIĆ, dipl.ing.arh.

PRAVNA OSOBA/TIJELO KOJE JE IZRADILO PLAN: JAVNA USTANOVA ZAVOD ZA PROSTORNO UREĐENJE ISTARSKE ŽUPANIJE

PEČAT PRAVNE OSOBE / TIJELA KOJE JE IZRADILO PLAN: | ODGOVORNA OSOBA TIJELA KOJE JE IZRADILO PLAN: INGRID PALJAR, dipl.ing.arh. — INGRID PALJAR dipl.ing.arh. OVLAŠTENA ARHITEKTICA URBANISTICA A-U 888

KOORDINATORI PLANA: JOSIP ZIDARIĆ, dipl.ing.arh. - UPRAVNI ODJEL ZA ODRŽIVI RAZVOJ IŽ; INGRID PALJAR, dipl.ing.arh. - ZAVOD ZA PROSTORNO UREĐENJE IŽ

ODGOVORNI VODITELJI IZRADE PLANA: INGRID PALJAR, dipl.ing.arh.

STRUČNI TIM U IZRADI PLANA: ZAGORKA SCHIFFLIN, dipl.ing.arh.; VEDRANA PERIĆ, dipl.ing.arh.; mr.sc. LATINKA JANJANIN, dipl.ing.biol.; GORDANA KUHAR, dipl.ing.grad.; DANIJEL MIŠKOVIĆ, dipl.ing.prom.; ALEKSANDAR ŽIVALIN, dipl.polit. — ZAGORKA SCHIFFLIN dipl.ing.arh. OVLAŠTENA ARHITEKTICA URBANISTICA A-U 147

PEČAT PREDSTAVNIČKOG TIJELA: | PREDSJEDNIK PREDSTAVNIČKOG TIJELA: VALTER DRANDIĆ

ISTOVJETNOST OVOG PROSTORNOG PLANA S IZVORNIKOM OVJERAVA: | PEČAT NADLEŽNOG TIJELA:

LEGENDA

GRANICE

TERITORIJALNE I STATISTIČKE GRANICE

- DRŽAVNA GRANICA
- ŽUPANIJSKA GRANICA
- OPĆINSKA/GRADSKA GRANICA
- ZAŠTIĆENO OBALNO PODRUČJE MORA

Karta staništa Istarske županije

Granice županije

Tipovi staništa prema Nacionalnoj klasifikaciji staništa NKS KOD, NKS IME

- A11, Stalne stajaćice
- A12, Povremene stajaćice
- A27, Neobrasle i slabo obrasle obale tekućica
- B14/B22, Tirensko-jadranske vapnenačke stijene / Ilirsko-jadranska, primorska točila
- B31, Požarišta
- B41, Erodirane površine
- C35, Submediteranski i epimediteranski suhi travnjaci
- C35/D31, Submediteranski i epimediteranski suhi travnjaci / Dračići
- C35/D34, Submediteranski i epimediteranski suhi travnjaci / Bušici
- C35/E35, Submediteranski i epimediteranski suhi travnjaci / Primorske, termofilne šume i šikare medunca
- C41, Planinske rudine
- D12, Mezofilne živice i šikare kontinentalnih, izuzetno primorskih krajeva
- D21/C53, Pretplaninska klekovina / Pretplaninska i planinska vegetacija visokih zeleni
- D31, Dračići
- D34, Bušici
- E22, Poplavne šume hrasta lužnjaka
- E35, Primorske, termofilne šume i šikare medunca
- E35/C35, Primorske, termofilne šume i šikare medunca / Submediteranski i epimediteranski suhi travnjaci
- E46, Jugoistočnoalpsko-ilirske, termofilne bukove šume
- E81, Mješovite, rjeđe čiste vazdazelene šume i makija crnike ili oštrike
- E92, Nasadi četinjača
- F11, Površine slanih, plitkih, muljevitih močvara pod halofitima
- F31, Površine šljunčanih žalova pod halofitima
- F41/C35, Površine stjenovitih obala pod halofitima / Submediteranski i epimediteranski suhi travnjaci
- I1, Površine obrasle korovnom i ruderalnom vegetacijom
- I21, Mozaici kultiviranih površina
- I21/C35, Mozaici kultiviranih površina / Submediteranski i epimediteranski suhi travnjaci
- I21/C35/D34, Mozaici kultiviranih površina / Submediteranski i epimediteranski suhi travnjaci / Bušici
- I21/J11/I81, Mozaici kultiviranih površina / Aktivna seoska područja / Javne neproizvodne kultivirane zelene površine
- I31, Intenzivno obrađivane oranice na komasiranim površinama
- I51, Voćnjaci
- I51/I52, Voćnjaci / Maslinici
- I52, Maslinici
- I53, Vinogradi
- I81, Javne neproizvodne kultivirane zelene površine
- J11, Aktivna seoska područja
- J11/J13, Aktivna seoska područja / Urbanizirana seoska područja
- J13, Urbanizirana seoska područja
- J21, Gradske jezgre
- J22, Gradske stambene površine
- J23, Ostale urbane površine
- J41, Industrijska i obrtnička područja
- J43, Površinski kopovi
- J44, Infrastrukturne površine
- J45, Uzgajališta životinja
- G32, Infralitoralni sitni pijesci s više ili manje mulja
- G35, Naselja posidonije
- G36, Infralitoralna čvrsta dna i stijene
- G41, Cirkalitoralni muljevi
- G42, Cirkalitoralni pijesci
- G43, Cirkalitoralna čvrsta dna i stijene
- C3532, Travnjaci mlječike i kršina
- E318, Šuma običnog graba sa šumaricom
- E345, Termofilna i slabo acidofilna šuma medunca s bijelom petoprstom
- E811, Mješovita šuma i makija crnike s crnim jasenom
- I1312, Utrina puzave odre i tvrdike
- I1513, Zajednica češnjače i njišuće krabljice
- I1533, Zajednica čvoraste mjehurnjače i sjajne iglice
- speleološki objekti
- B141/B22, Kvarnersko-liburnijske vapnenačke stijene / Ilirsko-jadranska, primorska točila

Izvor: TK 1:100 000, Državna geodetska uprava; Karta staništa RH, OIKON d.o.o. za MZOPUG 2004.; Administrativne jedinice i katastarske općine, Državna geodetska uprava, 2006.

Napomena: Prilikom kartiranja staništa RH, minimalna jedinica kartiranja iznosila je 9 hektara

Mjerilo 1 : 100 000

Državni zavod za zaštitu prirode

NAZIV KARTOGRAFSKOG PRIKAZA: KARTA STANIŠTA ISTARSKE ŽUPANIJE
BROJ KARTOGRAFSKOG PRIKAZA: KARTOGRAM C
MJERILO KARTOGRAFSKOG PRIKAZA: 1 : 100 000