

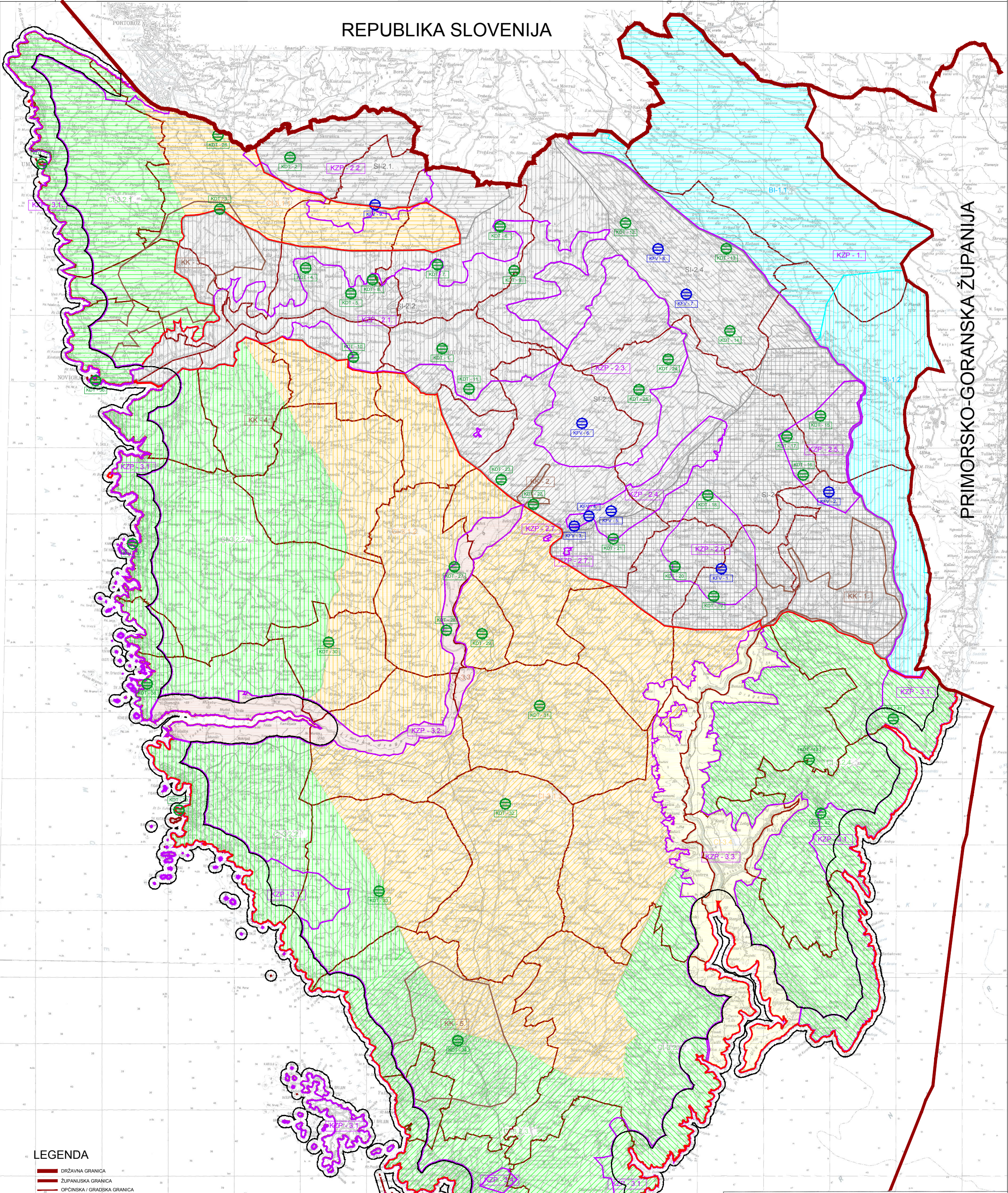

PROSTORNI PLAN ISTARSKÉ ŽUPANIJE PIANO TERRITORIALE DELLA REGIONE ISTRIANA

REPUBLIKA SLOVENIJA



PRIMORSKO-GORANSKA ŽUPANIJA

LEGENDA

- DRŽAVNA GRANIČA
- ŽUPANIJSKA GRANIČA
- OPĆINSKA / GRADSKA GRANIČA
- ZASTIČENO OBALNO PODRUČJE MORA

KRAJOBRAZNE CIJELINE

- **Bijela Istra**
 - BI-1.1. Sjeverni dio: Istarski vrtovi Čičarije
 - BI-1.2. Južni dio: Planik-Učka-Plošnik-Park prirode
- **Siva Istra**
 - SI-2.1. Sjeverno područje: Monjan-silvno područje Dragonec
 - SI-2.2. Dolina rijeke Mirne sa sjevernim i južnim obroncima karstna Mirna: Gvozden-Motovin-Zavrtač-Opatj-Zrenj
 - SI-2.3. Srednjo područje oko akumulacije Butoniga: silvno područje Butoniga
 - SI-2.4. Zapadno područje: Cicarije i Učka: Buzet-Roč-Lupoglavan-Količ-silvno područje Miže
 - SI-2.5. Istočno područje: Gradisce-Pican-Goloprica-Boljun-Capic-Kristan-silvno područje Ratae
- **Crvena Istra**
 - 3.1. Srednja istra: kontinentalni dio
 - CI-3.1.1. Sjeverna vrsarava: Buge-Kremenje-Marišić-Stema-Lučija-Marišić-Tičan
 - CI-3.1.2. Sjeverozapadna vrsarava: Vihnađa-Baderna-Livroč-Selna-Bašt-Karolja
 - CI-3.1.3. Niska vapnenačka zaratana južno od Pazina: Zrinj-Karlene-epileptičari-Jurčić-Sperno od Voljansa-Marišić-Marišić-Draguzel
 - 3.2. Primorski dio
 - CI-3.2.1. Sjeverni dio: Savudrija-Umag-Novigrad
 - CI-3.2.2. Zapadni dio: Poreč-Vrsar-Rovinj
 - CI-3.2.3. Južni dio: Barbariga-Pula-Premantura-Budava
 - CI-3.2.4. Istočni dio: Kavan-Konica-Rakalj-Laben-Rabac-Plošnik
 - 3.3. Limski kanal i Limska draga (CI-3.3)
 - CI-3.3.1. Razliki zaljev i Ratka draga (CI-3.4)
 - 3.4. Ratki zaljev i Ratka draga (CI-3.4)

ZNAČAJNI KRAJOBRAZ - KRAJOBRAZNO DOMINANTNE TOČKE

- KDT-1. Motovan
- KDT-2. Monjan
- KDT-3. Buge
- KDT-4. Gvozden
- KDT-5. Kostanjica
- KDT-6. Zrenj
- KDT-7. Opatj
- KDT-8. Zavrtač
- KDT-9. Istarske toplice
- KDT-10. Vihnađa
- KDT-11. Kadur
- KDT-12. Buzet stari grad
- KDT-13. Roč
- KDT-14. Hum
- KDT-15. Boljun
- KDT-16. Biale
- KDT-17. Blaz
- KDT-18. Goloprica
- KDT-19. Pican
- KDT-20. Gradisce
- KDT-21. Lindar
- KDT-22. Beram
- KDT-23. Trvič
- KDT-24. Draguzel
- KDT-25. Orinajša
- KDT-26. Kastel
- KDT-27. Trigan
- KDT-28. Kinga
- KDT-29. Sv. Petar u šumi
- KDT-30. Sv. Lovreč
- KDT-31. Zrenj
- KDT-32. Svetiđinjat
- KDT-33. Balle
- KDT-34. Voljansa
- KDT-35. Umag
- KDT-36. Novigrad
- KDT-37. Poreč
- KDT-38. Vrsar
- KDT-39. Rovinj
- KDT-40. Pula
- KDT-41. Plošnik
- KDT-42. Labin stari grad
- KDT-43. Dubrava

ZNAČAJNI KRAJOBRAZ - KRŠKI FENOMENI NA VODI

- KFV-1. Slap Sopot i jezero u području stapa kod Floridc
- KFV-2. Karpon i jezero Boljunčice kod brane Letaj
- KFV-3. Pazniska jama
- KFV-4. Pazniski krov kod Pazina
- KFV-5. Zaratana kod Pazina
- KFV-6. Gvozdenki potok kod Gvozdena-Butoniga
- KFV-7. Slapovi i vodnje u kotlini rijeke kod mjesta Količ
- KFV-8. Karpon Drage južno od Selca
- KFV-9. Ponor Butori kod Steme

KRAJOBRAZNO ZNAČAJNA PODRUČJA

- KZP-1. Učka i Cicarije
- KZP-2.1. Dolina rijeke Mirne sa obroncima Monjan-silvno uključeno i Juma Komarija kod Marišića
- KZP-2.2. Obronci oko akumulacije Butoniga
- KZP-2.3. Dolina i obronci oko Plošnika
- KZP-2.4. Bjelunsko polje: Letaj, Biale, Paz, Boljun
- KZP-2.5. Golepica: Pican, Gradisce
- KZP-2.6. Sasipnje bukove šume na flišnom dijelu, šuma kestena kod Stara Pazina
- KZP-3.1. Nagrađeni predjeli pojasa sa otocima izvan građevinskih područja, uključeno i NP Bršljan, kao i ostali zaštićeni dijelovi prirode unutar 1000 m od obalne trnje, položeno na šuma Keneda kod Markova, šuma područje Palada, površine ispod Starog Labna prema Rabcu i Uvali Prilog, južni obronci Učka do Plošnika, širi obronci zaljeva Buzet-ot. antičkog grada Nezakcija
- KZP-3.2. Limska draga
- KZP-3.3. Ratka draga
- KZP-3.4. Šume Sjajna i Blusoter

ZNAČAJNI KULTIVIRANI KRAJOBRAZ

- KK-1. Češko polje
- KK-2. Agrarno područje zapadno od Berma
- KK-3. Šira agrarno područje: Dajla, Nova vas, Bitoniga, Krašica, Buge
- KK-4. Šira agrarno područje: Vihnađa, Klattler, Labinci, Baral, Bača, Nova vas, Červar
- KK-5. Šira agrarno područje: Voljansa, Galčana, Fabana, Peraj, Gajana

ISTARSKA ŽUPANIJA	
NAZIV PROSTORNOG PLANA: IZMJENE I DOPUNE PROSTORNOG PLANA ISTARSKÉ ŽUPANIJE	
NAZIV KARTOGRAFSKOG PRIKAZA: UVJETI KORIŠTENJA I ZAŠTITE PROSTORA PODRUČJA POSEBNIH OGRANIČENJA U KORIŠTENJU - KRAJOBRAZ -	BRUJ KARTOGRAFSKOG PRIKAZA: 3.2.1.
MASŠTOB: 1: 100 000	ODLUKA O IZDAJU (IZMJENA I DOPUNA PLANA): SLOVENSKO DRŽAVNO "Štatske novice Istarske županije" br. 06/09
JAVNA RASPISANJA (DATUM OGLAVIJE): MSPU od 18.08.15. do 18.10.15. od 18.08.15. www.istra-istria.si od 21.08.15. do 21.08.15.	JAVNI LIČNI OGLAVIJE: 01.09.2015. do 15.09.2015.
PEČAT TUELA ODGOVORNOG ZA PROVOĐENJE JAVNE RASPISANJE: JOSIP ZDARIC, dipl.ing.arh.	ODGOVORNA OSOBA ZA PROVOĐENJE JAVNE RASPISANJE: JOSIP ZDARIC, dipl.ing.arh.
SUGLASNOST NA PLAN PREMA CLANCU 87. ZAKONA O PROSTORNOJ UREĐENJU I GRAĐEVINARSTVU (RN 16/07, 30/08, 58/11, 90/11, 80/12) Klasik: 305-0216-041 Ulagaj: 531-05-16-7 Datum: 23. veljače 2016.	NAŠUČEPLU PLANA: INGRID PALJAR, dipl.ing.arh.
ODGOVORNA OSOBA ZA NARUČITELJA: JOSIP ZDARIC, dipl.ing.arh.	ODGOVORNA OSOBA TUELA KOJE JE IZRAĐILO PLAN: INGRID PALJAR, dipl.ing.arh.
PRVNA OSOBA IZRAĐIO KOD JE IZRAĐILO PLAN: JAVNA USTANOVA ZAVOD ZA PROSTORNO UREĐENJE ISTARSKÉ ŽUPANIJE	ODGOVORNA OSOBA TUELA KOJE JE IZRAĐILO PLAN: INGRID PALJAR, dipl.ing.arh.
PEČAT PRVINE OSOBE I TUELA KOJE JE IZRAĐILO PLAN: INGRID PALJAR, dipl.ing.arh.	PEČAT PREDSTAVNIČKOG TUELA: VALTER DRANIC
KOORDINATORI PLANA: JOSIP ZDARIC, dipl.ing.arh. - UPRAVNI ODEJEL ZA ODŽIVNI RAZVOJ IZ INGRID PALJAR, dipl.ing.arh. - ZAVOD ZA PROSTORNO UREĐENJE IZ	ODGOVORNA OSOBA TUELA KOJE JE IZRAĐILO PLAN: INGRID PALJAR, dipl.ing.arh.
STRUČNI TIM U IZDAJU PLANA: ZAGORSKA SCHIFFLIN, dipl.ing.arh. VEDRANA PERIC, dipl.ing.arh. DR. sc. LA TRKA JANJANAN, dipl.ing.arh. GORDANA KUHAN, dipl.ing.arh. DANKEL MIROVIĆ, dipl.ing.arh. ALEKSANDAR ČUKIĆ, dipl.ing.arh.	PEČAT PREDSTAVNIČKOG TUELA: VALTER DRANIC
PEČAT PREDSTAVNIČKOG TUELA: VALTER DRANIC	PEČAT NADLEŽNOG TUELA: VALTER DRANIC
ISTOVJETNOST OVOG PROSTORNOG PLANA S ODGOVORNOŠĆU.	